

Delibera ARG/gas 185/08  
allegato A “*Istruzioni operative*”

**Tracciati file XML per standard comunicazione**

**Proposta formulata da ANIGAS**

*Milano, 7 maggio 2009*

**Proposta Anigas tracciati XML dei flussi delle seguenti prestazioni:**

<b>CODICE</b>	<b>TIPOLOGIA DI PRESTAZIONE</b>
<b>PN1</b>	Preventivo nuovo impianto
<b>PM1</b>	Preventivo modifica impianto
<b>PR1</b>	Preventivo rimozione impianto
<b>E01</b>	Esecuzione lavori
<b>D01</b>	Disattivazione della fornitura su richiesta del cliente finale
<b>R01</b>	Riattivazione della fornitura in seguito a sospensione per morosità
<b>A40</b>	Attivazione della fornitura soggetta alla disciplina prevista dalla deliberazione n. 40/04
<b>A01</b>	Attivazione della fornitura non soggetta alla disciplina prevista dalla deliberazione n. 40/04
<b>A02</b>	Attivazione della fornitura in seguito a sospensione per potenziale pericolo
<b>V01</b>	Verifica del gruppo di misura su richiesta del cliente finale
<b>M01</b>	Messa a disposizione di dati tecnici acquisibili con lettura di un gruppo di misura
<b>M02</b>	Messa a disposizione di altri dati tecnici

## **PREMESSA**

Anigas presenta il seguente documento allo scopo di:

- proporre tracciati standard dei dati per lo strumento evoluto (campi, formati e lunghezze) utilizzati nelle comunicazioni relative allo scambio di informazioni riferite all'effettuazione delle prestazioni, di cui le "Istruzioni Operative" allegate alla delibera ARG/com 185/08 e s.m.i.
- integrare i flussi di comunicazione di cui la delibera ARG/com 185/08 per alcune prestazioni definendo i relativi tracciati.

In particolare:

1. inoltra richiesta prestazione dal venditore al distributore
2. comunicazione esito della verifica di ammissibilità della richiesta dal distributore al venditore
3. negoziazione appuntamento intervento (non contemplata nella 185/08)
4. comunicazione esito della prestazione
5. comunicazione degli esiti di interventi effettuati dal distributore al venditore circa determinate prestazioni (es: attivazione della fornitura in seguito a sospensione per potenziale pericolo).

## **OSSERVAZIONI DI CARATTERE GENERALE**

Anigas ritiene che lo standard deve contenere, oltre ai dati minimi obbligatori definiti dalla 185/08, anche ulteriori campi preventivamente definiti a livello di settore gas, che devono essere obbligatori laddove siano indispensabili per l'esecuzione della prestazione piuttosto che opzionali in quanto condizionati al verificarsi di specificità.

Una volta confermati i tracciati standard XML dello strumento evoluto, questi potranno essere variati solo dopo la condivisione a livello di settore e la definizione delle tempistiche necessarie all'adeguamento dei sistemi informatici.

In considerazione della complessità dello strumento evoluto e il numero degli operatori coinvolti, Anigas ritiene opportuno integrare da subito gli ulteriori dati sopra citati.

Anigas sottolinea che il formato XML è un linguaggio universale di comunicazione utilizzato tra applicativi di operatori diversi interconnessi tra loro in una architettura informatica di tipo Web Services che, essendo riconosciuta dal World Wide Web Consortium, rappresenta ad oggi lo standard a livello mondiale per comunicazioni AtoA.

Conseguentemente Anigas ritiene che come previsto dall'art. 4.2 lettera b della delibera 134/08 e s.m.i. (di seguito 134/08), nel caso di utilizzo dell'applicazione Internet (portale) per l'inserimento e l'estrazione massiva di dati in ragione di modalità di comunicazione asincrone, l'Utente della distribuzione possa utilizzare i formati CSV e/o EXCEL (vedi art. 4.2 lettera b della delibera AEEG 134/08).

In tutti i casi in cui è possibile il caricamento o l'estrazione massiva dei presenti tracciati in formato EXCEL e/o CSV, l'ordine i nomi dei campi e la loro lunghezza saranno identici a quelli definiti per l'XML.

L'efficienza dell'architettura Web Services consiste nella possibilità di stabilire una comunicazione sincrona tra i soggetti interconnessi al fine di scambiare le informazioni in tempo reale consentendo al Distributore di trasmettere gli esiti delle prestazioni e al venditore di inoltrare, tramite il proprio sistema, le richieste al Distributore, concordare col cliente finale l'appuntamento per l'esecuzione della prestazione e ricevere conferma, sempre in tempo reale, dal distributore.

Anigas precisa che la modalità "massiva" di inserimento di dati, prevista dall'art. 4.2 lettera b della 134/08, introduce una modalità di comunicazione asincrona che non si addice ad una modalità di comunicazione AtoA.

Di conseguenza la suddetta modalità massiva riferita a un canale AtoA corrisponde ad una sequenza di più richieste singole.

## FLUSSI DI COMUNICAZIONE

Di seguito vengono descritti i 4 flussi di comunicazione indicati nella premessa.

1. Inoltro richiesta prestazione (dal venditore al distributore).
2. Comunicazione esito della verifica di ammissibilità della richiesta (dal distributore al venditore)
  - a) se la richiesta è “non ammissibile” allora questa è rifiutata dal distributore, che indica la motivazione di inammissibilità, ed il venditore deve eventualmente inserire una nuova richiesta
  - b) se la richiesta è “ammissibile” allora questa è accettata dal distributore che invia al venditore il codice pratica distributore e la prima data di appuntamento disponibile, nel rispetto dei tempi previsti dalla qualità commerciale, oggetto di negoziazione da parte del venditore con l'utilizzo del flusso 3.
3. Negoziazione appuntamento intervento
  - c) se il cliente finale accetta la data proposta dal venditore (di cui al punto 2b), il venditore invia l'accettazione dell'appuntamento, confermata dal distributore;
  - d) se il cliente finale non accetta la data proposta dal venditore, e non intende proseguire ulteriormente nella definizione di una data di appuntamento, il venditore invia l'annullamento della negoziazione, confermata dal distributore;
  - e) se il cliente finale non accetta la data proposta dal venditore, e intende proseguire ulteriormente nella definizione di una data di appuntamento, il venditore invia la richiesta con data e fascia oraria desiderata dal cliente finale; il distributore invia al venditore la data di appuntamento richiesta se disponibile o la data più prossima a quella richiesta (il flusso riprende dal punto 3c).

In seguito all'accettazione dell'appuntamento (flusso 3c), il venditore ha la facoltà di annullare la richiesta inviando l'annullamento della pratica di prestazione precedentemente confermata, qualora non sia superato il tempo limite di preavviso definito dal distributore.

In seguito all'accettazione dell'appuntamento (flusso 3c), il venditore ha la facoltà di rischedulare l'appuntamento inviando una specifica comunicazione secondo il flusso e), qualora non sia superato il tempo limite di preavviso definito dal distributore.

4. Comunicazione esito della prestazione (dal distributore al venditore)
  - f) se l'esito dell'intervento è positivo il distributore invia comunicazione al venditore
  - g) se l'esito dell'intervento è negativo il distributore invia comunicazione con la motivazione del mancato intervento.

5. Comunicazione degli esiti di interventi effettuati dal distributore al venditore circa determinate prestazioni (es: attivazione della fornitura in seguito a sospensione per potenziale pericolo).

## FLUSSO RICHIESTA PRESTAZIONE E ESITO AMMISSIBILITA' (FLUSSI 1 E 2)

Di seguito la modalità di inoltro della richiesta di prestazione e di risposta della verifica di ammissibilità.

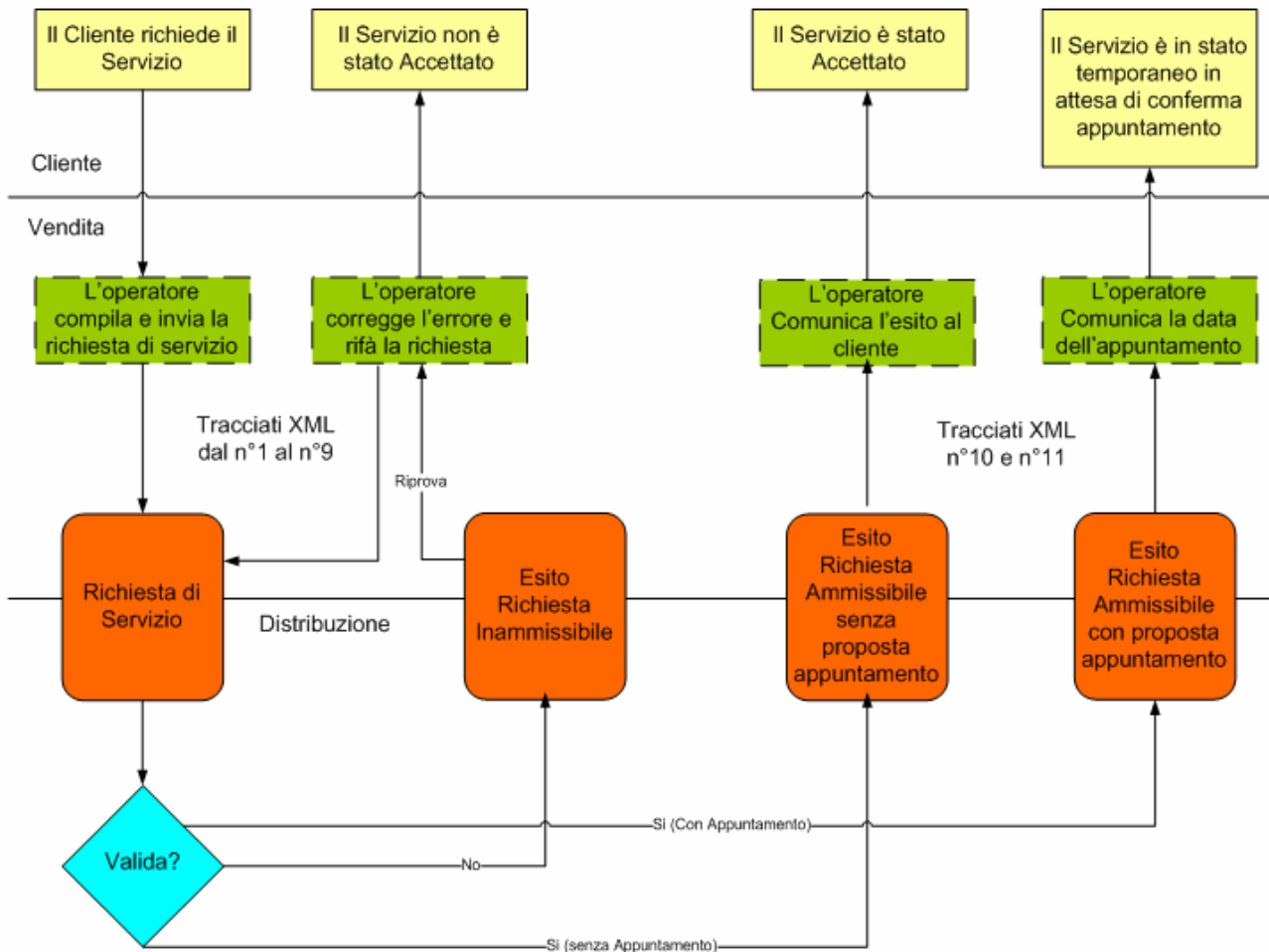

### FLUSSO CONFERMA APPUNTAMENTO (FLUSSO 3C)

Il flusso sottostante viene innescato quando l'appuntamento temporaneo (creato da una richiesta o da una rischedulazione) è stato accettato dal cliente finale.

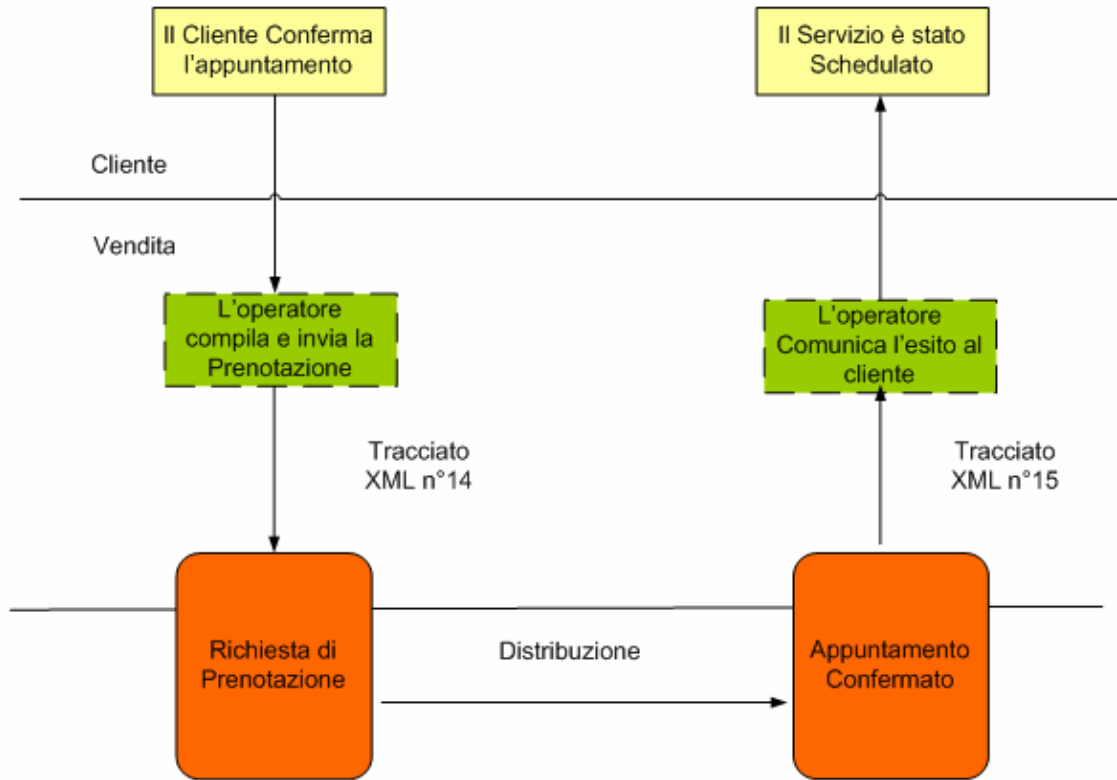

## FLUSSO ANNULLAMENTO APPUNTAMENTO (FLUSSO 3D)

Il flusso sottostante viene attivato dal Venditore per annullare l'appuntamento temporaneo in fase di negoziazione con il distributore.

In caso di primo appuntamento, anche la richiesta viene annullata, nel caso in cui esista già un appuntamento schedulato, la richiesta torna nello stato precedente a quello della rischedulazione.

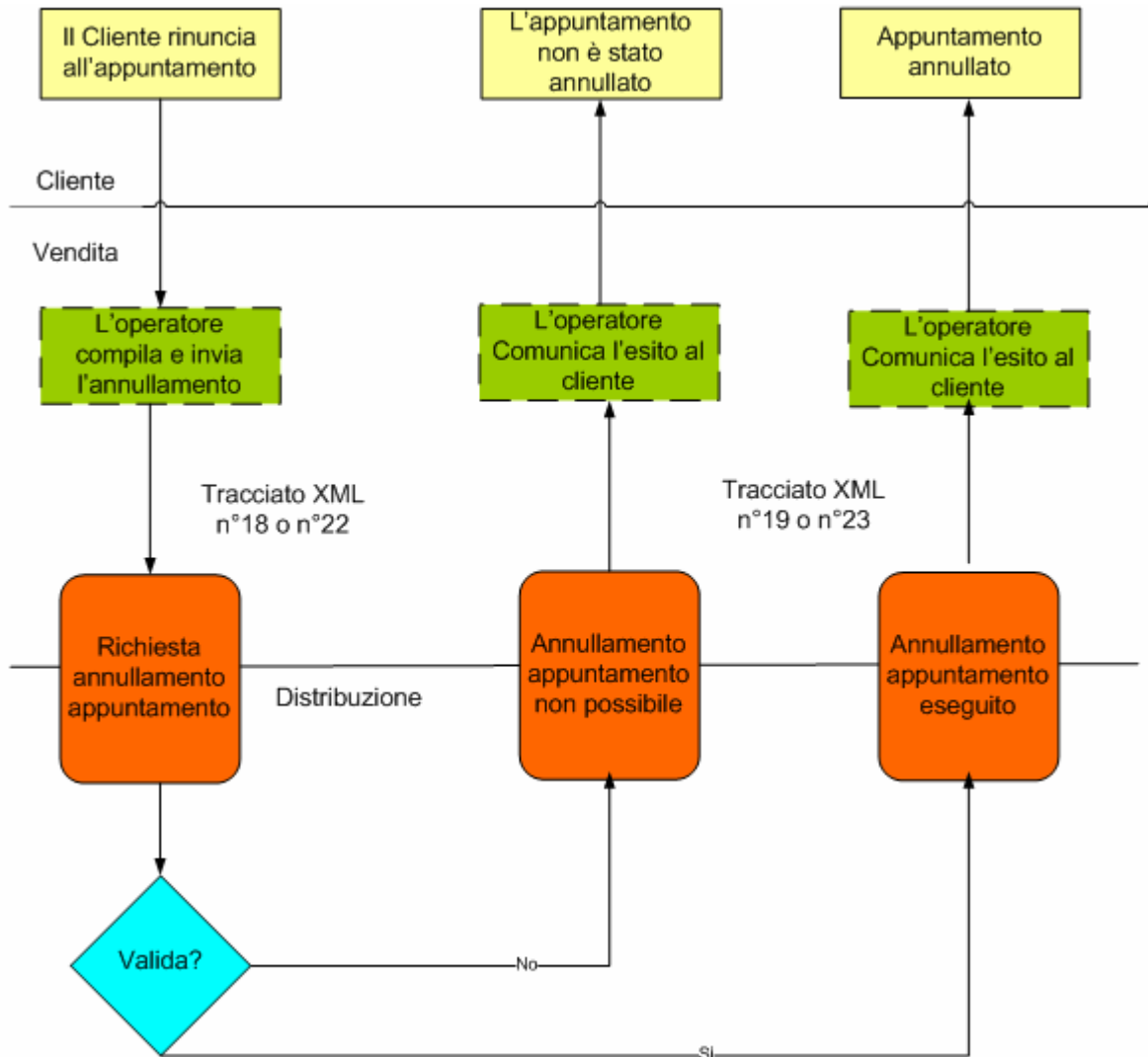

## FLUSSO RISCHEDELAZIONE APPUNTAMENTO (FLUSSO 3E)

Il flusso sottostante viene innescato in fase di contrattazione dell'appuntamento in fase di contrattazione e consente al venditore di avere date differenti da quella originariamente proposta dal distributore, oppure per fissare un nuovo appuntamento.

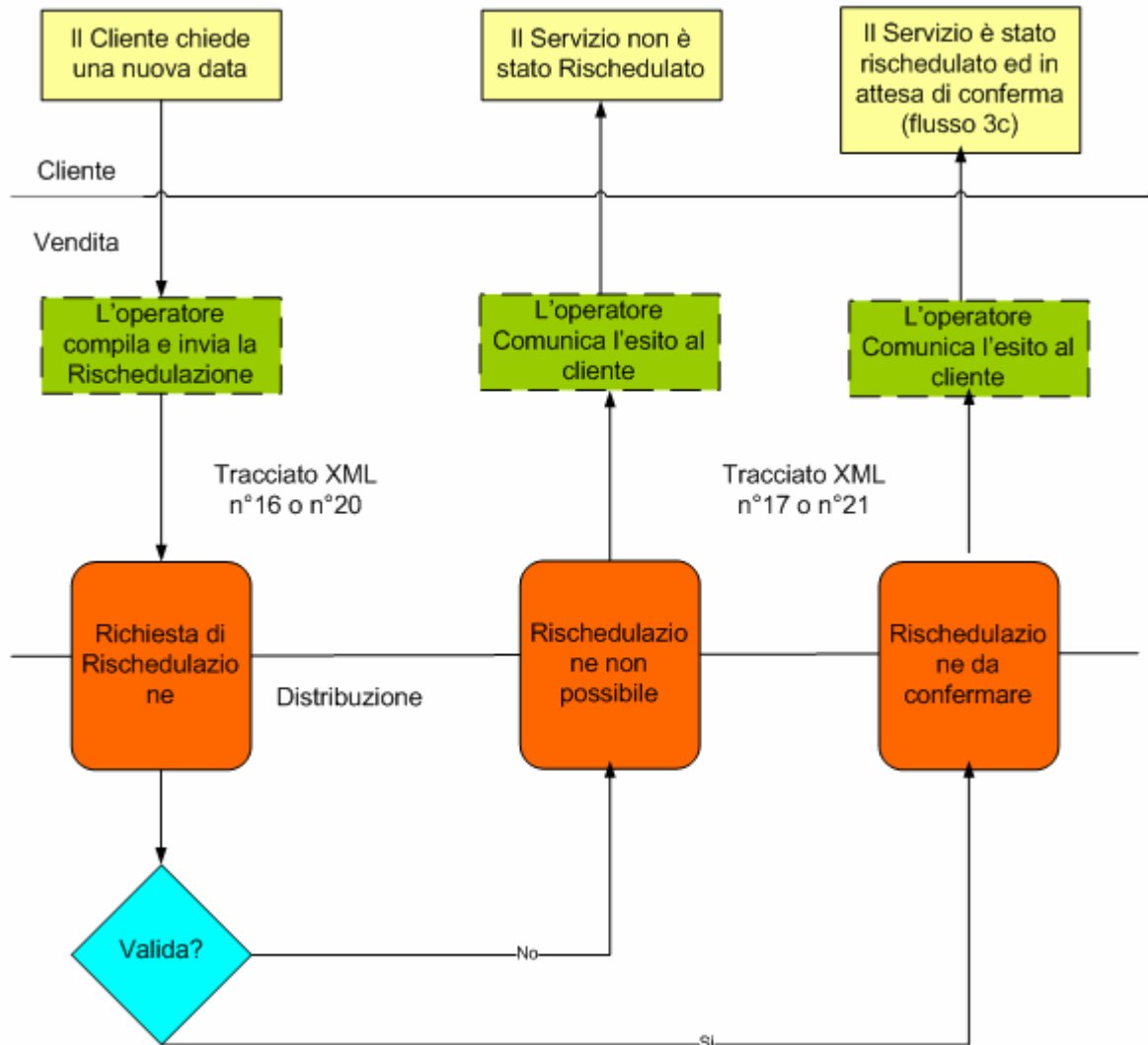

## ELENCO PRESTAZIONI ANALIZZATE

Nella tabella seguente si portano le prestazioni analizzate in questo documento e che corrispondono a quelle previste nelle Istruzioni Operative allegate alla 185/08.

<b>CODICE</b>	<b>TIPOLOGIA DI PRESTAZIONE</b>
<b>PN1</b>	Preventivo nuovo impianto
<b>PM1</b>	Preventivo modifica impianto
<b>PR1</b>	Preventivo rimozione impianto
<b>E01</b>	Esecuzione lavori
<b>D01</b>	Disattivazione della fornitura su richiesta del cliente finale
<b>R01</b>	Riattivazione della fornitura in seguito a sospensione per morosità
<b>A40</b>	Attivazione della fornitura soggetta alla disciplina prevista dalla deliberazione n. 40/04
<b>A01</b>	Attivazione della fornitura non soggetta alla disciplina prevista dalla deliberazione n. 40/04
<b>A02</b>	Attivazione della fornitura in seguito a sospensione per potenziale pericolo
<b>V01</b>	Verifica del gruppo di misura su richiesta del cliente finale
<b>M01</b>	Messa a disposizione di dati tecnici acquisibili con lettura di un gruppo di misura
<b>M02</b>	Messa a disposizione di altri dati tecnici

**MATRICE DI RIEPILOGO : TRACCIATI XML – PRESTAZIONI - FLUSSI**

N. TRACCIATO	PRESTAZIONI												NOTE
	PN1	PM1	PR1	E01	D01	R01	A40	A01	V01	A02	M01	M02	
1	4.1.1												
2		4.1.1											
3			4.1.1										
4				4.2.1									
5					4.3.1								
6						4.4.1							
7							4.5.1						
8								4.6.1					
9									4.8.1				
10	4.1.2	4.1.2	4.1.2	4.2.2	4.3.2	4.4.2	4.5.2	4.6.2			4.9.2	4.10.2	
11									4.8.2				
12									4.8.3				
13									4.8.5				
14	X	X	X	X	X	X		X	X				Comunicazione della conferma dell'accettazione dell'appuntamento dal Venditore al Distributore
15	X	X	X	X	X	X		X	X				Comunicazione della presa in carico da parte del Distributore dell'appuntamento accettato dal Venditore (risposta al tracciato14)
16	X	X	X	X	X	X		X	X				Comunicazione della rischedulazione dell'appuntamento dal Venditore al Distributore (in alternativa al tracciato14)
17	X	X	X	X	X	X		X	X				Comunicazione dal Distributore al Venditore della nuova data di appuntamento richiesta dal Venditore (risposta al tracciato16)
18	X	X	X	X	X	X		X	X				Comunicazione dal Venditore al Distributore dell'annullamento della negoziazione appuntamento
19	X	X	X	X	X	X		X	X				Comunicazione dal Distributore al Venditore del ricevimento dell'annullamento della negoziazione appuntamento (risposta tracciato18)
20							X						Richiesta dal Venditore al Distributore del primo appuntamento per prestazione A40
21							X		X				Comunicazione dal Distributore al Venditore della 1 data di appuntamento per A40 (risposta tracciato20) e V01 (risposta tracciato12)
22	X	X	X	X	X	X	X	X	X				Annullamento prestazione dal Venditore al Distributore
23	X	X	X	X	X	X	X	X	X				Conferma annullamento prestazione dal Distributore al Venditore
24	4.1.4	4.1.4	4.1.4										
25				4.2.4									
26					4.3.4								
27						4.4.4							
28							4.5.6						
29								4.6.4					
30									4.8.6				
31							4.5.3						
32							4.5.4						
33							4.5.5						
34							4.5.7	4.6.5					
35							4.5.8						
36							4.5.9						
37									4.8.7				
38									4.7.1				
39									4.7.2				
40										4.9.1			
41										4.9.3			
42											4.10.1		
43											4.10.3		

Legenda: flussi non previsti nelle Istruzioni operative di cui ARG/gas 185/08

**DESCRIZIONE TRACCIATI XML**
**COMUNICAZIONE DI INOLTRO DELLA RICHIESTA DI PRESTAZIONE DAL VENDITORE AL DISTRIBUTORE**
**Tracciato 1 Prestazione PN1: Preventivo nuovo impianto – flusso 4.1.1.**

TAG PRINCIPALE		PraticaPN1		
TAG CAMPI	formato	car	tipo	note
CodiceUnivocoPrestazione	Alfanumerico	3	Obbligatorio	come da Tabella 1
CodiceIdentificativoMittente	Alfanumerico	13	Obbligatorio	IT + P. IVA del richiedente
CodiceIdentificativoDestinatario	Alfanumerico	13	Obbligatorio	IT + P. IVA del richiedente
CodicePraticaUtente	Alfanumerico	15	Obbligatorio	
CognomeCliente	Alfanumerico	50	Obbligatorio	
NomeCliente	Alfanumerico	50	Obbligatorio	
RagioneSocialeCliente	Alfanumerico	100	Obbligatorio	In alternativa a cognome nome
CodiceFiscaleCliente	Alfanumerico	16	Obbligatorio	
TelefonoCliente	Alfanumerico	20	Obbligatorio	
IndirizzoToponimoVia	Alfanumerico	30	Obbligatorio	
IndirizzoNomeVia	Alfanumerico	100	Obbligatorio	
IndirizzoNumeroCivico	Alfanumerico	10	Obbligatorio	
IndirizzoNumeroScala	Alfanumerico	10	Opzionale	non previsti dalla 185/08
IndirizzoNumeroPiano	Alfanumerico	10	Opzionale	non previsti dalla 185/08
IndirizzoNumeroInterno	Alfanumerico	10	Opzionale	non previsti dalla 185/08
IndirizzoCAP	Alfanumerico	5	Obbligatorio	
IndirizzoCodiceIstatComune	Alfanumerico	6	Obbligatorio	
IndirizzoDenominazioneComune	Alfanumerico	100	Obbligatorio	
IndirizzoSiglaProvincia	Alfanumerico	2	Obbligatorio	
NumeroPuntiGas	Numerico	3	Obbligatorio	
PotenzialitàTotaleUtilizzazione	Numerico	9	Obbligatorio	Espressa kW
Note	Alfanumerico	100	Opzionale	

**Nota:**

Anigas considera i seguenti campi **non** necessari nella prestazione di preventivazione:

- categoria d'uso prevista dal RQDG delibera ARG/gas 120/08 e s.m.i. articolo 35 lettera d)
- impegno giornaliero in Smc/giorno con Pdr con prelievo annuo maggiore di Smc 200.000 lettera e)
- prelievo annuo previsto per Pdr con prelievo annuo maggiore di Smc 200.000 lettera e).

## Esempio del tracciato XML per richiesta di Prestazione PN1 (contenuto nel WSDL riportato nell'allegato tecnico)

```

<xsd:element name="PrestazionePN1">
  <xsd:complexType>
    <xsd:sequence>
      <xsd:element name="SchedaDatiRichiesta">
        <xsd:complexType>
          <xsd:sequence>
            <xsd:element name="CodiceUnivocoPrestazione" fixed="PN1"/>
            <xsd:element name="CodiceIdentificativoMittente" type="xsd:string"/>
            <xsd:element name="CodiceIdentificativoDestinatario" type="xsd:string"/>
            <xsd:element name="CodicePraticaUtente" type="xsd:string"/>
          </xsd:sequence>
        </xsd:complexType>
      </xsd:element>
      <xsd:element name="SchedaRichiedenteFinale">
        <xsd:complexType>
          <xsd:sequence>
            <xsd:element name="CognomeCliente" type="xsd:string"/>
            <xsd:element name="NomeCliente" type="xsd:string"/>
            <xsd:element name="RagioneSocialeCliente" type="xsd:string"/>
            <xsd:element name="CodiceFiscaleCliente" type="xsd:string"/>
            <xsd:element name="TelefonoCliente" type="xsd:string"/>
          </xsd:sequence>
        </xsd:complexType>
      </xsd:element>
      <xsd:element name="SchedaIndirizzoFornitura">
        <xsd:complexType>
          <xsd:sequence>
            <xsd:element name="IndirizzoToponimoVia" type="xsd:string"/>
            <xsd:element name="IndirizzoNomeVia" type="xsd:string"/>
            <xsd:element name="IndirizzoNumeroCivico" type="xsd:string"/>
            <xsd:element name="IndirizzoNumeroScala" minOccurs="0" type="xsd:string"/>
            <xsd:element name="IndirizzoNumeroPiano" minOccurs="0" type="xsd:string"/>
            <xsd:element name="IndirizzoNumeroInterno" minOccurs="0" type="xsd:string"/>
            <xsd:element name="IndirizzoCAP" type="xsd:string"/>
            <xsd:element name="IndirizzoCodiceIstatComune" type="xsd:string"/>
            <xsd:element name="IndirizzoDenominazioneComune" type="xsd:string"/>
            <xsd:element name="IndirizzoSiglaProvincia" type="xsd:string"/>
          </xsd:sequence>
        </xsd:complexType>
      </xsd:element>
      <xsd:element name="SchedaTecnica">
        <xsd:complexType>
          <xsd:sequence>
            <xsd:element name="NumeroPuntiGas" type="xsd:string"/>
            <xsd:element name="PotenzialitaTotaleUtilizzazione" type="xsd:int"/>
            <xsd:element name="Note" minOccurs="0" type="xsd:string"/>
          </xsd:sequence>
        </xsd:complexType>
      </xsd:element>
    </xsd:sequence>
  </xsd:complexType>
</xsd:element>

```

**Tracciato 2 Prestazione PM1: Preventivo modifica impianto – flusso 4.1.1.**

TAG PRINCIPALE		Pratica PM1		
TAG CAMPI	formato	car	tipo	note
CodiceUnivocoPrestazione	Alfanumerico	3	Obbligatorio	come da Tabella 1
CodiceIdentificativoMittente	Alfanumerico	13	Obbligatorio	IT + P. IVA del richiedente
CodiceIdentificativoDestinatario	Alfanumerico	13	Obbligatorio	IT + P. IVA del richiedente
CodicePraticaUtente	Alfanumerico	15	Obbligatorio	
CodicePDR	Alfanumerico	14	Obbligatorio	
MatricolaMisuratore	Alfanumerico	10	Opzionale	obbligatorio se installato
CognomeCliente	Alfanumerico	50	Obbligatorio	
NomeCliente	Alfanumerico	50	Obbligatorio	
RagioneSocialeCliente	Alfanumerico	100	Obbligatorio	In alternativa a cognome nome
CodiceFiscaleCliente	Alfanumerico	16	Obbligatorio	
TelefonoCliente	Alfanumerico	20	Obbligatorio	
PotenzialitàTotaleUtilizzazione	Numerico	9	Opzionale	obbligatorio in caso di variazione
IndirizzoImmobileToponomastica	Alfanumerico	30	Opzionale	Se diverso dall'indirizzo di fornitura – non previsto dalla 185/08
IndirizzoImmobileNomeVia	Alfanumerico	100	Opzionale	Se diverso dall'indirizzo di fornitura – non previsto dalla 185/08
IndirizzoImmobileNumeroCivico	Alfanumerico	10	Opzionale	Se diverso dall'indirizzo di fornitura – non previsto dalla 185/08
IndirizzoImmobileCAP	Alfanumerico	5	Opzionale	Se diverso dall'indirizzo di fornitura – non previsto dalla 185/08
IndirizzoImmobileDenominazioneComune	Alfanumerico	100	Opzionale	Se diverso dall'indirizzo di fornitura – non previsto dalla 185/08
IndirizzoImmobileSiglaProvincia	Alfanumerico	2	Opzionale	Se diverso dall'indirizzo di fornitura – non previsto dalla 185/08
Note	Alfanumerico	100	Opzionale	

**Tracciato 3 Prestazione PR1: Preventivo rimozione impianto – flusso 4.1.1.**

<b>TAG PRINCIPALE</b>		<b>PraticaPR1</b>		
<b>TAG CAMPI</b>	<b>formato</b>	<b>car</b>	<b>tipo</b>	<b>note</b>
CodiceUnivocoPrestazione	Alfanumerico	3	Obbligatorio	come da Tabella 1
CodiceIdentificativoMittente	Alfanumerico	13	Obbligatorio	IT + P. IVA del richiedente
CodiceIdentificativoDestinatario	Alfanumerico	13	Obbligatorio	IT + P. IVA del richiedente
CodicePraticaUtente	Alfanumerico	15	Obbligatorio	
CodicePDR	Alfanumerico	14	Obbligatorio	
MatricolaMisuratore	Alfanumerico	10	Opzionale	obbligatorio se installato
CognomeCliente	Alfanumerico	50	Obbligatorio	
NomeCliente	Alfanumerico	50	Obbligatorio	
RagioneSocialeCliente	Alfanumerico	100	Obbligatorio	In alternativa a cognome nome
CodiceFiscaleCliente	Alfanumerico	16	Obbligatorio	
TelefonoCliente	Alfanumerico	20	Obbligatorio	
IndirizzoImmobileToponomastica	Alfanumerico	30	Opzionale	Se diverso dall'indirizzo di fornitura – non previsto dalla 185/08
IndirizzoImmobileNomeVia	Alfanumerico	100	Opzionale	Se diverso dall'indirizzo di fornitura – non previsto dalla 185/08
IndirizzoImmobileNumeroCivico	Alfanumerico	10	Opzionale	Se diverso dall'indirizzo di fornitura – non previsto dalla 185/08
IndirizzoImmobileCAP	Alfanumerico	5	Opzionale	Se diverso dall'indirizzo di fornitura – non previsto dalla 185/08
IndirizzoImmobileDenominazioneComune	Alfanumerico	100	Opzionale	Se diverso dall'indirizzo di fornitura – non previsto dalla 185/08
IndirizzoImmobileSiglaProvincia	Alfanumerico	2	Opzionale	Se diverso dall'indirizzo di fornitura – non previsto dalla 185/08
Note	Alfanumerico	100	Opzionale	

**Tracciato 4 Prestazione E01: Esecuzione lavori – flusso 4.2.1.**

<b>TAG PRINCIPALE</b>		<b>PraticaE01</b>		
<b>TAG CAMPI</b>	<b>formato</b>	<b>car</b>	<b>tipo</b>	<b>note</b>
CodiceUnivocoPrestazione	Alfanumerico	3	Obbligatorio	come da Tabella 1
CodiceIdentificativoMittente	Alfanumerico	13	Obbligatorio	IT + P. IVA del richiedente
CodiceIdentificativoDestinatario	Alfanumerico	13	Obbligatorio	IT + P. IVA del richiedente
CodicePraticaUtente	Alfanumerico	15	Obbligatorio	
CodicePraticaDistributore	Alfanumerico	15	Obbligatorio	
CognomeCliente	Alfanumerico	50	Obbligatorio	
NomeCliente	Alfanumerico	50	Obbligatorio	
RagioneSocialeCliente	Alfanumerico	100	Obbligatorio	In alternativa a cognome nome
TelefonoCliente	Alfanumerico	20	Obbligatorio	
IndirizzoImmobileToponomastica	Alfanumerico	30	Opzionale	Se diverso dall'indirizzo di fornitura – non previsto dalla 185/08
IndirizzoImmobileNomeVia	Alfanumerico	100	Opzionale	Se diverso dall'indirizzo di fornitura – non previsto dalla 185/08
IndirizzoImmobileNumeroCivico	Alfanumerico	10	Opzionale	Se diverso dall'indirizzo di fornitura – non previsto dalla 185/08
IndirizzoImmobileCAP	Alfanumerico	5	Opzionale	Se diverso dall'indirizzo di fornitura – non previsto dalla 185/08
IndirizzoImmobileDenominazioneComune	Alfanumerico	100	Opzionale	Se diverso dall'indirizzo di fornitura – non previsto dalla 185/08
IndirizzoImmobileSiglaProvincia	Alfanumerico	2	Opzionale	Se diverso dall'indirizzo di fornitura – non previsto dalla 185/08

**Tracciato 5 Prestazione D01: disattivazione fornitura su richiesta cliente finale – flusso 4.3.1.**

TAG PRINCIPALE		PraticaD01		
TAG CAMPI	formato	car	tipo	note
CodiceUnivocoPrestazione	Alfanumerico	3	Obbligatorio	come da Tabella 1
CodiceIdentificativoMittente	Alfanumerico	13	Obbligatorio	IT + P. IVA del richiedente
CodiceIdentificativoDestinatario	Alfanumerico	13	Obbligatorio	IT + P. IVA del richiedente
CodicePraticaUtente	Alfanumerico	15	Obbligatorio	
CodicePDR	Alfanumerico	14	Obbligatorio	
MatricolaMisuratore	Alfanumerico	10	Obbligatorio	
CognomeCliente	Alfanumerico	50	Obbligatorio	
NomeCliente	Alfanumerico	50	Obbligatorio	
RagioneSocialeCliente	Alfanumerico	100	Obbligatorio	In alternativa a cognome nome
TelefonoCliente	Alfanumerico	20	Obbligatorio	
IndirizzoImmobileToponomastica	Alfanumerico	30	Opzionale	Se diverso dall'indirizzo di fornitura – non previsto dalla 185/08
IndirizzoImmobileNomeVia	Alfanumerico	100	Opzionale	Se diverso dall'indirizzo di fornitura – non previsto dalla 185/08
IndirizzoImmobileNumeroCivico	Alfanumerico	10	Opzionale	Se diverso dall'indirizzo di fornitura – non previsto dalla 185/08
IndirizzoImmobileCAP	Alfanumerico	5	Opzionale	Se diverso dall'indirizzo di fornitura – non previsto dalla 185/08
IndirizzoImmobileDenominazioneComune	Alfanumerico	100	Opzionale	Se diverso dall'indirizzo di fornitura – non previsto dalla 185/08
IndirizzoImmobileSiglaProvincia	Alfanumerico	2	Opzionale	Se diverso dall'indirizzo di fornitura – non previsto dalla 185/08
Note	Alfanumerico	100	Opzionale	

**Tracciato 6 Prestazione R01: riattivazione fornitura a seguito sospensione per morosità – flusso 4.4.1.**

TAG PRINCIPALE		PraticaR01		
TAG CAMPI	formato	car	tipo	note
CodiceUnivocoPrestazione	Alfanumerico	3	Obbligatorio	come da Tabella 1
CodiceIdentificativoMittente	Alfanumerico	13	Obbligatorio	IT + P. IVA del richiedente
CodiceIdentificativoDestinatario	Alfanumerico	13	Obbligatorio	IT + P. IVA del richiedente
CodicePraticaUtente	Alfanumerico	15	Obbligatorio	
CodicePDR	Alfanumerico	14	Obbligatorio	
MatricolaMisuratore	Alfanumerico	10	Opzionale	obbligatorio se installato
CognomeCliente	Alfanumerico	50	Obbligatorio	
NomeCliente	Alfanumerico	50	Obbligatorio	
RagioneSocialeCliente	Alfanumerico	100	Obbligatorio	In alternativa a cognome nome
TelefonoCliente	Alfanumerico	20	Obbligatorio	
IndirizzoImmobileToponomastica	Alfanumerico	30	Opzionale	Se diverso dall'indirizzo di fornitura – non previsto dalla 185/08
IndirizzoImmobileNomeVia	Alfanumerico	100	Opzionale	Se diverso dall'indirizzo di fornitura – non previsto dalla 185/08
IndirizzoImmobileNumeroCivico	Alfanumerico	10	Opzionale	Se diverso dall'indirizzo di fornitura – non previsto dalla 185/08
IndirizzoImmobileCAP	Alfanumerico	5	Opzionale	Se diverso dall'indirizzo di fornitura – non previsto dalla 185/08
IndirizzoImmobileDenominazioneComune	Alfanumerico	100	Opzionale	Se diverso dall'indirizzo di fornitura – non previsto dalla 185/08
IndirizzoImmobileSiglaProvincia	Alfanumerico	2	Opzionale	Se diverso dall'indirizzo di fornitura – non previsto dalla 185/08
Note	Alfanumerico	100	Opzionale	

**Tracciato 7 Prestazione A40: Attivazione della fornitura soggetta alla disciplina prevista dalla delibera n. 40/04 – flusso 4.5.1.**

TAG PRINCIPALE		PraticaA40		
TAG CAMPI	formato	car	tipo	note
CodiceUnivocoPrestazione	Alfanumerico	3	Obbligatorio	come da Tabella 1
CodiceIdentificativoMittente	Alfanumerico	13	Obbligatorio	IT + P. IVA del richiedente
CodiceIdentificativoDestinatario	Alfanumerico	13	Obbligatorio	IT + P. IVA del richiedente
CodicePraticaUtente	Alfanumerico	15	Obbligatorio	
DataRicevimentoRichiesta	data	10	Obbligatorio	Standard gg/mm/aaaa
CodicePDR	Alfanumerico	14	Obbligatorio	
MatricolaMisuratore	Alfanumerico	10	Opzionale	obbligatorio se installato
CognomeCliente	Alfanumerico	50	Obbligatorio	
NomeCliente	Alfanumerico	50	Obbligatorio	
RagioneSocialeCliente	Alfanumerico	100	Obbligatorio	In alternativa a cognome nome
CodiceFiscaleCliente	Alfanumerico	16	Obbligatorio	non previsti dalla 185/08 (+)
TelefonoCliente	Alfanumerico	20	Obbligatorio	
IndirizzoToponimoVia	Alfanumerico	30	Opzionale	
IndirizzoNomeVia	Alfanumerico	100	Opzionale	
IndirizzoNumeroCivico	Alfanumerico	10	Opzionale	
IndirizzoNumeroScala	Alfanumerico	10	Opzionale	non previsti dalla 185/08
IndirizzoNumeroPiano	Alfanumerico	10	Opzionale	non previsti dalla 185/08
IndirizzoNumeroInterno	Alfanumerico	10	Opzionale	non previsti dalla 185/08
IndirizzoCAP	Alfanumerico	5	Opzionale	
IndirizzoCodiceIstatComune	Alfanumerico	6	Opzionale	
IndirizzoDenominazioneComune	Alfanumerico	100	Opzionale	
IndirizzoSiglaProvincia	Alfanumerico	2	Opzionale	
RecapitoToponimoVia	Alfanumerico	30	Opzionale	non separato nella 185/08(++)
RecapitoNomeVia	Alfanumerico	100	Opzionale	non separato nella 185/08
RecapitoNumeroCivico	Alfanumerico	10	Opzionale	non separato nella 185/08
RecapitoCAP	Alfanumerico	5	Opzionale	non separato nella 185/08
RecapitoCodiceIstatComune	Alfanumerico	6	Opzionale	non separato nella

				185/08
RecapitoDenominazioneComune	Alfanumerico	100	Opzionale	non separato nella 185/08
RecapitoSiglaProvincia	Alfanumerico	2	Opzionale	non separato nella 185/08

CategoriaUso	Alfanumerico	3	Obbligatorio	Delibera 17/07 all. B.
ClassePrelievo	Alfanumerico	1	Obbligatorio	Delibera 17/07 all. B.
PrelievoAnnuoPrevisto	Numerico	12	Obbligatorio	
PotenzialitàMassimaRichiesta	Numerico	9	Obbligatorio	Espressa kw
PotenzialitaTotaleInstallata	Numerico	9	Opzionale	Obbligatorio se prelievo annuo previsto > 200.000 Smc

RilevanzaClienteFinale	Alfanumerico	2	Obbligatorio	SI = servizio non interrompibile, NO = servizio interrompibile
------------------------	--------------	---	--------------	--

ErogazioneServizioEnergetico	Alfanumerico	2	Obbligatorio	SI/NO (+++)
Beneficiario	Alfanumerico	100	Opzionale	Obbligatorio se erogazione servizio = SI
NumeroTelefonoBeneficiario	Numerico	20	Opzionale	Obbligatorio se erogazione servizio = SI

IndirizzoImmobileToponomastica	Alfanumerico	30	Opzionale	Se diverso dall'indirizzo di fornitura – non previsto dalla 185/08
IndirizzoImmobileNomeVia	Alfanumerico	100	Opzionale	Se diverso dall'indirizzo di fornitura – non previsto dalla 185/08
IndirizzoImmobileNumeroCivico	Alfanumerico	10	Opzionale	Se diverso dall'indirizzo di fornitura – non previsto dalla 185/08
IndirizzoImmobileCAP	Alfanumerico	5	Opzionale	Se diverso dall'indirizzo di fornitura – non previsto dalla 185/08
IndirizzoImmobileDenominazioneComune	Alfanumerico	100	Opzionale	Se diverso dall'indirizzo di fornitura – non previsto dalla 185/08
IndirizzoImmobileSiglaProvincia	Alfanumerico	2	Opzionale	Se diverso dall'indirizzo di fornitura – non previsto dalla 185/08

Note	Alfanumerico	100	Opzionale	
------	--------------	-----	-----------	--

Note:

(+) Già segnalato da Anigas nelle risposte alle FAQ

(++) Già segnalato da Anigas nelle FAQ come previsto dalla delibera n. 40/04

(+++)*Già segnalato da Anigas nelle risposte alle FAQ di cui delibera 138/04 art. 13.3*

**Tracciato 8 Prestazione A01: Attivazione della fornitura non soggetta alla disciplina prevista dalla deliberazione n. 40/04 – flusso 4.6.1.**

TAG PRINCIPALE		PraticaA01		
TAG CAMPI	formato	car	tipo	note
CodiceUnivocoPrestazione	Alfanumerico	3	Obbligatorio	come da Tabella 1
CodiceIdentificativoMittente	Alfanumerico	13	Obbligatorio	IT + P. IVA del richiedente
CodiceIdentificativoDestinatario	Alfanumerico	13	Obbligatorio	IT + P. IVA del richiedente
CodicePraticaUtente	Alfanumerico	15	Obbligatorio	
DataRicevimentoRichiesta	data	10	Obbligatorio	Standard gg/mm/aaaa
CodicePDR	Alfanumerico	14	Obbligatorio	
MatricolaMisuratore	Alfanumerico	10	Opzionale	obbligatorio se installato
CognomeCliente	Alfanumerico	50	Obbligatorio	
NomeCliente	Alfanumerico	50	Obbligatorio	
RagioneSocialeCliente	Alfanumerico	100	Obbligatorio	In alternativa a cognome nome
CodiceFiscaleCliente	Alfanumerico	16	Obbligatorio	non previsti dalla 185/08(*)
TelefonoCliente	Alfanumerico	20	Obbligatorio	
IndirizzoToponimoVia	Alfanumerico	30	Opzionale	
IndirizzoNomeVia	Alfanumerico	100	Opzionale	
IndirizzoNumeroCivico	Alfanumerico	10	Opzionale	
IndirizzoNumeroScala	Alfanumerico	10	Opzionale	non previsti dalla 185/08
IndirizzoNumeroPiano	Alfanumerico	10	Opzionale	non previsti dalla 185/08
IndirizzoNumeroInterno	Alfanumerico	10	Opzionale	non previsti dalla 185/08
IndirizzoCAP	Alfanumerico	5	Opzionale	
IndirizzoCodiceIstatComune	Alfanumerico	6	Opzionale	
IndirizzoDenominazioneComune	Alfanumerico	100	Opzionale	
IndirizzoSiglaProvincia	Alfanumerico	2	Opzionale	
CategoriaUso	Alfanumerico	3	Obbligatorio	D17/07 all. B.
ClassePrelievo	Alfanumerico	1	Obbligatorio	D17/07 all. B.
PrelievoAnnuoPrevisto	Numerico	12	Obbligatorio	
PotenzialitàMassimaRichiesta	Numerico	9	Obbligatorio	Espressa kw
PotenzialitaTotaleInstallata	Numerico	9	Opzionale	Obbligatorio se prelievo annuo previsto > 200.000 Smc
RilevanzaClienteFinale	Alfanumerico	2	Obbligatorio	SI = servizio non interrompibile, NO = servizio interrompibile
ErogazioneServizioEnergetico	Alfanumerico	2	Obbligatorio	SI/NO (**)
Beneficiario	Alfanumerico	100	Opzionale	Obbligatorio se erogazione servizio = SI
NumeroTelefonoBeneficiario	Numerico	20	Opzionale	Obbligatorio se erogazione servizio = SI

IndirizzoImmobileToponomastica	Alfanumerico	30	Opzionale	Se diverso dall'indirizzo di fornitura – non previsto dalla 185/08
IndirizzoImmobileNomeVia	Alfanumerico	100	Opzionale	Se diverso dall'indirizzo di fornitura – non previsto dalla 185/08
IndirizzoImmobileNumeroCivico	Alfanumerico	10	Opzionale	Se diverso dall'indirizzo di fornitura – non previsto dalla 185/08
IndirizzoImmobileCAP	Alfanumerico	5	Opzionale	Se diverso dall'indirizzo di fornitura – non previsto dalla 185/08
IndirizzoImmobileDenominazioneComune	Alfanumerico	100	Opzionale	Se diverso dall'indirizzo di fornitura – non previsto dalla 185/08
IndirizzoImmobileSiglaProvincia	Alfanumerico	2	Opzionale	Se diverso dall'indirizzo di fornitura – non previsto dalla 185/08
Note	Alfanumerico	100	Opzionale	

**Note:**

(\*)Già segnalato da Anigas nelle risposte alle FAQ

(\*\*)Già segnalato da Anigas nelle risposte alle FAQ di cui delibera 138/04 art. 13.3

**Tracciato 9 Prestazione V01: verifica del gruppo di misura su richiesta del cliente finale – flusso 4.8.1.**

<b>TAG PRINCIPALE:</b>	<b>PraticaV01</b>
------------------------	-------------------

<b>TAG CAMPI:</b>	<b>formato</b>	<b>car</b>	<b>tipo</b>	<b>note</b>
-------------------	----------------	------------	-------------	-------------

CodiceUnivocoPrestazione	Alfanumerico	3	Obbligatorio	come da Tabella 1
CodiceIdentificativoMittente	Alfanumerico	13	Obbligatorio	IT + P. IVA del richiedente
CodiceIdentificativoDestinatario	Alfanumerico	13	Obbligatorio	IT + P. IVA del richiedente
CodicePraticaUtente	Alfanumerico	15	Obbligatorio	

CodicePDR	Alfanumerico	14	Obbligatorio	
MatricolaMisuratore	Alfanumerico	10	Obbligatorio	

CognomeCliente	Alfanumerico	50	Obbligatorio	
NomeCliente	Alfanumerico	50	Obbligatorio	
RagioneSocialeCliente	Alfanumerico	100	Opzionale	In alternativa a cognome nome
TelefonoCliente	Alfanumerico	20	Obbligatorio	

IndirizzoImmobileToponomastica	Alfanumerico	30	Opzionale	Se diverso dall'indirizzo di fornitura – non previsto dalla 185/08
IndirizzoImmobileNomeVia	Alfanumerico	100	Opzionale	Se diverso dall'indirizzo di fornitura – non previsto dalla 185/08
IndirizzoImmobileNumeroCivico	Alfanumerico	10	Opzionale	Se diverso dall'indirizzo di fornitura – non previsto dalla 185/08
IndirizzoImmobileCAP	Alfanumerico	5	Opzionale	Se diverso dall'indirizzo di fornitura – non previsto dalla 185/08
IndirizzoImmobileDenominazioneComune	Alfanumerico	100	Opzionale	Se diverso dall'indirizzo di fornitura – non previsto dalla 185/08
IndirizzoImmobileSiglaProvincia	Alfanumerico	2	Opzionale	Se diverso dall'indirizzo di fornitura – non previsto dalla 185/08

Note	Alfanumerico	100	Opzionale	
------	--------------	-----	-----------	--

## COMUNICAZIONE DELL'ESITO DELLA VERIFICA DI AMMISSIBILITÀ DELLA RICHIESTA DAL DISTRIBUTORE AL VENDITORE

A seguito della elaborazione della richiesta di prestazione, il Distributore comunica al Venditore l'esito della verifica di ammissibilità.

Anigas propone una comunicazione dell'esito della verifica di ammissibilità differenziata per la sola prestazione verifica gruppo di misura V01 data la peculiarità del servizio (vedi Tracciato 9)

### Tracciato 10 Esito Ammissibilità per tutti i flussi (escluso quello della prestazione V01) – flussi 4.1.2 / 4.2.2. / 4.3.2 / 4.4.2 / 4.5.2 / 4.6.2 / 4.9.2 / 4.10.2

TAG PRINCIPALE		EsitoAmmissibilità			
TAG CAMPI		formato	car	tipo	note
CodiceUnivocoPrestazione	Alfanumerico	3	Obbligatorio	come da Tabella 1	
CodiceIdentificativoMittente	Alfanumerico	13	Obbligatorio	IT + P. IVA del richiedente	
CodiceIdentificativoDestinatario	Alfanumerico	13	Obbligatorio	IT + P. IVA del richiedente	
CodicePraticaUtente	Alfanumerico	15	Obbligatorio		
CodiceCausaInammissibilita	Alfanumerico	3	Opzionale	Codice nazionale della causa di inammissibilità della pratica; obbligatorio solo per esito ammissibilità NO	
DescrizioneCausaInammissibilita	Alfanumerico	200	Opzionale	Descrizione estesa della causa di inammissibilità; obbligatorio solo per esito ammissibilità NO	
CodicePraticaDistributore	Alfanumerico	15	Opzionale	Solo per esito ammissibilità = SI	
RecapitoInvioDocumentazione	Alfanumerico	200	Opzionale	Valorizzato solo per le prestazioni A40	
EsitoVerificaAmmissibilità	Alfanumerico	2	Obbligatorio	Codificato: SI/NO	
CodicePDR	Alfanumerico	14	Opzionale	Valorizzato solo per esito ammissibilità = SI e non valorizzato per PN1	
MatricolaMisuratore	Alfanumerico	10	Opzionale	Valorizzato solo per esito ammissibilità = SI e misuratore installato	
DataAppuntamentoProposta	Data	10	Opzionale	Valorizzato solo per esito ammissibilità = SI e per prestazioni diverse dalla A40, dalla M01 senza appuntamento e dalla M02 Formato gg/mm/aaaa	

FasciaOrariaAppuntamentoDa	Alfanumerico	5	Opzionale	<p>Valorizzato solo per esito ammissibilità = SI e per prestazioni diverse dalla A40, dalla M01 senza appuntamento e dalla M02</p> <p>Formato hh:mm</p>
FasciaOrariaAppuntamentoA	Alfanumerico	5	Opzionale	<p>Valorizzato solo per esito ammissibilità = SI e per prestazioni diverse dalla A40, dalla M01 senza appuntamento e dalla M02</p> <p>Formato hh:mm</p>
Note	Alfanumerico	100	Opzionale	

## Esempio del tracciato XML per esito di ammissibilità su Prestazione PN1 (contenuto nel WSDL riportato nell'allegato tecnico)

```

<xsd:element name="EsitoAmmissibilita">
  <xsd:complexType>
    <xsd:sequence>
      <xsd:element name="SchedaDatiRichiesta">
        <xsd:complexType>
          <xsd:sequence>
            <xsd:element name="CodiceUnivocoPrestazione" fixed="PN1"/>
            <xsd:element name="CodiceIdentificativoMittente" type="xsd:string"/>
            <xsd:element name="CodiceIdentificativoDestinatario" type="xsd:string"/>
            <xsd:element name="CodicePraticaUtente" type="xsd:string"/>
          </xsd:sequence>
        </xsd:complexType>
      </xsd:element>
      <xsd:element name="SchedaAmmissibilita">
        <xsd:complexType>
          <xsd:sequence>
            <xsd:element name="EsitoVerificaAmmissibilita" type="xsd:string"/>
            <xsd:element name="CodiceCausalnammissibilita" type="xsd:string"/>
            <xsd:element name="DescrizioneCausalnammissibilita" type="xsd:string"/>
          </xsd:sequence>
        </xsd:complexType>
      </xsd:element>
      <xsd:element name="SchedaPraticaDistributore">
        <xsd:complexType>
          <xsd:sequence>
            <xsd:element name="CodicePraticaDistributore" minOccurs="0" type="xsd:string"/>
            <xsd:element name="RecapitoInvioDocumentazione" minOccurs="0" type="xsd:string"/>
          </xsd:sequence>
        </xsd:complexType>
      </xsd:element>
      <xsd:element name="SchedaFornitura">
        <xsd:complexType>
          <xsd:sequence>
            <xsd:element name="CodicePDR" minOccurs="0" type="xsd:string"/>
            <xsd:element name="MatricolaMisuratore" minOccurs="0" type="xsd:string"/>
          </xsd:sequence>
        </xsd:complexType>
      </xsd:element>
      <xsd:element name="SchedaAppuntamento">
        <xsd:complexType>
          <xsd:sequence>
            <xsd:element name="DataAppuntamentoProposta" minOccurs="0" type="xsd:date"/>
            <xsd:element name="FasciaOrariaAppuntamentoDa" minOccurs="0" type="xsd:time"/>
            <xsd:element name="FasciaOrariaAppuntamentoA" minOccurs="0" type="xsd:time"/>
          </xsd:sequence>
        </xsd:complexType>
      </xsd:element>
    </xsd:sequence>
  </xsd:complexType>
</xsd:element>

```

**FLUSSO V01 - Verifica del gruppo di misura su richiesta del cliente finale – flusso 4.8.2**
**Tracciato 11 Esito Ammissibilità verifica del gruppo di misura**

TAG PRINCIPALE		EsitoAmmissibilitàV01		
TAG CAMPI	formato	car	tipo	note
CodiceUnivocoPrestazione	Alfanumerico	3	Obbligatorio	come da Tabella 1
CodiceIdentificativoMittente	Alfanumerico	13	Obbligatorio	IT + P. IVA del richiedente
CodiceIdentificativoDestinatario	Alfanumerico	13	Obbligatorio	IT + P. IVA del richiedente
CodicePraticaUtente	Alfanumerico	15	Obbligatorio	
CodiceCausaInammissibilita	Alfanumerico	3	Opzionale	Codice nazionale della causa di inammissibilità della pratica; obbligatorio solo per esito ammissibilità NO
DescrizioneCausaInammissibilita	Alfanumerico	200	Opzionale	Descrizione estesa della causa di inammissibilità; obbligatorio solo per esito ammissibilità NO
Note	Alfanumerico	100	Opzionale	
CodicePraticaDistributore	Alfanumerico	15	Opzionale	Solo per esito ammissibilità = SI
EsitoVerificaAmmissibilità	Alfanumerico	2	Obbligatorio	Codificato: SI/NO
CodicePDR	Alfanumerico	14	Opzionale	Valorizzato solo per esito ammissibilità = SI
MatricolaMisuratore	Alfanumerico	10	Opzionale	Valorizzato solo per esito ammissibilità = SI
TipologiaUtenza (ClasseMisuratore)	Alfanumerico	5	Opzionale	Valorizzato solo per esito ammissibilità = SI
AnnoFabbricazioneMisuratore	Numerico	4	Opzionale	Valorizzato solo per esito ammissibilità = SI Formato aaaa
DataUltimaVerifica	Data	10	Opzionale	Valorizzato solo per esito ammissibilità = SI Formato gg/mm/aaaa
VerificaLaboratorio	Alfanumerico	2	Obbligatorio	SI/NO
CostoVerificaPressoCliente	Numerico	7	Opzionale	Valorizzato solo se verifica Laboratorio = NO
CostoVerificaPressoLaboratorio	Numerico	7	Opzionale	Valorizzato solo se verifica Laboratorio = SI
UltimaDataConfermaCliente	Data	10	Obbligatoria	gg/mm/aaaa

**FLUSSO V01 - Verifica del gruppo di misura su richiesta del cliente finale**
**Tracciato 12 Trasmissione della conferma da parte del Venditore al Distribuzione flusso 4.8.3**

<b>TAG PRINCIPALE</b>	<b>ConfermaEsitoAmmissibilitàV01</b>			
-----------------------	--------------------------------------	--	--	--

<b>TAG CAMPI</b>	<b>formato</b>	<b>car</b>	<b>tipo</b>	<b>note</b>
------------------	----------------	------------	-------------	-------------

CodiceUnivocoPrestazione	Alfanumerico	3	Obbligatorio	come da Tabella 1
CodiceIdentificativoMittente	Alfanumerico	13	Obbligatorio	IT + P. IVA del richiedente
CodiceIdentificativoDestinatario	Alfanumerico	13	Obbligatorio	IT + P. IVA del richiedente
CodicePraticaUtente	Alfanumerico	15	Obbligatorio	
CodicePraticaDistributore	Alfanumerico	15	Obbligatorio	

CodicePDR	Alfanumerico	14	Obbligatorio	
MatricolaMisuratore	Alfanumerico	10	Obbligatorio	
ConfermaVerifica	Alfanumerico	8	Obbligatorio	POSITIVO/NEGATIVO
TipoConferma	Numerico	1	Opzionale	1=accettata verifica solo in loco 2=accettata verifica in loco e in laboratorio Obbligatorio se conferma verifica positiva

CognomeCliente	Alfanumerico	50	Opzionali	Obbligatorio se previsto da 4.8.3 del 185/08
NomeCliente	Alfanumerico	50	Opzionali	Obbligatorio se previsto da 4.8.3 del 185/08
RagioneSocialeCliente	Alfanumerico	100	Opzionali	Obbligatorio se previsto da 4.8.3 del 185/08 In alternativa a cognome nome
TelefonoCliente	Alfanumerico	20	Opzionali	Obbligatorio se previsto da 4.8.3 del 185/08

**Note:**

Il distributore al ricevimento della conferma dal venditore propone la prima data di appuntamento secondo il Tracciato 21

**FLUSSO V01 - Verifica del gruppo di misura su richiesta del cliente finale**
**Tracciato 13 Trasmissione dal Distributore al Venditore dei riferimenti che la verifica deve essere fatta in laboratorio – flusso 4.8.5**

<b>TAG PRINCIPALE</b>	<b>ComunicazioneVerificaLaboratorioV01</b>
-----------------------	--

<b>TAG CAMPI</b>	<b>formato</b>	<b>car</b>	<b>tipo</b>	<b>note</b>
------------------	----------------	------------	-------------	-------------

CodiceUnivocoPrestazione	Alfanumerico	3	Obbligatorio	come da Tabella 1
CodiceIdentificativoMittente	Alfanumerico	13	Obbligatorio	IT + P. IVA del richiedente
CodiceIdentificativoDestinatario	Alfanumerico	13	Obbligatorio	IT + P. IVA del richiedente
CodicePraticaUtente	Alfanumerico	15	Obbligatorio	
CodicePraticaDistributore	Alfanumerico	15	Obbligatorio	

CodicePDR	Alfanumerico	14	Obbligatorio	
MatricolaMisuratore	Alfanumerico	10	Obbligatorio	
StimaTempiVerifica	Data	10	Obbligatorio	Data entro la quale sarà completata la verifica Formato gg/mm/aaaa
CognomeResponsabileVerifica	Alfanumerico	50	Obbligatorio	
NomeResponsabileVerifica	Alfanumerico	50	Obbligatorio	
RecapitoTelefonicoResponsabileVerifica	Alfanumerico	20	Obbligatorio	
RecapitoTelefonicoResponsabileVerifica	Alfanumerico	20	Obbligatorio	

**COMUNICAZIONE DELLA CONFERMA DELL'ACCETTAZIONE DELL'APPUNTAMENTO O  
SUA RISCHEDULAZIONE**

**Tracciato 14      Comunicazione della conferma dell'accettazione dell'appuntamento  
dal Venditore al Distributore**

<b>TAG PRINCIPALE</b>	<b>ConfermaAppuntamento</b>			
<b>TAG CAMPI</b>	<b>formato</b>	<b>car</b>	<b>tipo</b>	<b>note</b>
CodiceUnivocoPrestazione	Alfanumerico	3	Obbligatorio	come da Tabella 1
CodiceIdentificativoMittente	Alfanumerico	13	Obbligatorio	IT + P. IVA del richiedente
CodiceIdentificativoDestinatario	Alfanumerico	13	Obbligatorio	IT + P. IVA del richiedente
CodicePraticaUtente	Alfanumerico	15	Obbligatorio	
CodicePraticaDistributore	Alfanumerico	15	Obbligatorio	
DataAppuntamento	Data	10	Obbligatorio	Formato gg/mm/aaaa
FasciaOrariaAppuntamentoDa	Alfanumerico	5	Obbligatorio	Formato hh:mm
FasciaOrariaAppuntamentoA	Alfanumerico	5	Obbligatorio	Formato hh:mm

<b>TAG PRINCIPALE</b>	<b>Preso Incarico Appuntamento Confermato</b>			
<b>TAG CAMPI</b>	<b>formato</b>	<b>car</b>	<b>tipo</b>	<b>note</b>
CodiceUnivocoPrestazione	Alfanumerico	3	Obbligatorio	come da Tabella 1
CodiceIdentificativoMittente	Alfanumerico	13	Obbligatorio	IT + P. IVA del richiedente
CodiceIdentificativoDestinatario	Alfanumerico	13	Obbligatorio	IT + P. IVA del richiedente
CodicePraticaUtente	Alfanumerico	15	Obbligatorio	
CodicePraticaDistributore	Alfanumerico	15	Obbligatorio	
DataAppuntamento	Data	10	Opzionale	Formato gg/mm/aaaa ; obbligatorio solo per esito ammissibilità SI
FasciaOrariaAppuntamentoDa	Alfanumerico	5	Opzionale	Formato hh:mm; obbligatorio solo per esito ammissibilità SI
FasciaOrariaAppuntamentoA	Alfanumerico	5	Opzionale	Formato hh:mm; obbligatorio solo per esito ammissibilità SI
CodiceCausaInammissibilita	Alfanumerico	3	Opzionale	Codice nazionale della causa di inammissibilità della pratica; obbligatorio solo per esito ammissibilità NO
DescrizioneCausaInammissibilita	Alfanumerico	200	Opzionale	Descrizione estesa della causa di inammissibilità; obbligatorio solo per esito ammissibilità NO
EsitoVerificaAmmissibilita	Alfanumerico	2	Obbligatorio	Codificato: SI/NO
Note	Alfanumerico	100	Opzionale	

<b>TAG PRINCIPALE</b>		<b>RichiestaRischedulazioneAppuntamento</b>		
<b>TAG CAMPI</b>	<b>formato</b>	<b>car</b>	<b>tipo</b>	<b>note</b>
CodiceUnivocoPrestazione	Alfanumerico	3	Obbligatorio	come da Tabella 1
CodiceIdentificativoMittente	Alfanumerico	13	Obbligatorio	IT + P. IVA del richiedente
CodiceIdentificativoDestinatario	Alfanumerico	13	Obbligatorio	IT + P. IVA del richiedente
CodicePraticaUtente	Alfanumerico	15	Obbligatorio	
CodicePraticaDistributore	Alfanumerico	15	Obbligatorio	
DataAppuntamentoRichiestaCliente	Data	10	Obbligatorio	Formato gg/mm/aaaa
FasciaOrariaAppuntamentoDa	Alfanumerico	5	Obbligatorio	Formato hh:mm
FasciaOrariaAppuntamentoA	Alfanumerico	5	Obbligatorio	Formato hh:mm

<b>TAG PRINCIPALE</b>		<b>ComunicazioneNuovaDataAppuntamento</b>		
<b>TAG CAMPI</b>	<b>formato</b>	<b>car</b>	<b>tipo</b>	<b>note</b>
CodiceUnivocoPrestazione	Alfanumerico	3	Obbligatorio	come da Tabella 1
CodiceIdentificativoMittente	Alfanumerico	13	Obbligatorio	IT + P. IVA del richiedente
CodiceIdentificativoDestinatario	Alfanumerico	13	Obbligatorio	IT + P. IVA del richiedente
CodicePraticaUtente	Alfanumerico	15	Obbligatorio	
CodicePraticaDistributore	Alfanumerico	15	Obbligatorio	
DataAppuntamento	Data	10	Opzionale	Formato gg/mm/aaaa ; obbligatorio solo per esito ammissibilità SI
FasciaOrariaAppuntamentoDa	Alfanumerico	5	Opzionale	Formato hh:mm; obbligatorio solo per esito ammissibilità SI
FasciaOrariaAppuntamentoA	Alfanumerico	5	Opzionale	Formato hh:mm; obbligatorio solo per esito ammissibilità SI
CodiceCausaInammissibilita	Alfanumerico	3	Opzionale	Codice nazionale della causa di inammissibilità della pratica; obbligatorio solo per esito ammissibilità NO
DescrizioneCausaInammissibilita	Alfanumerico	200	Opzionale	Descrizione estesa della causa di inammissibilità; obbligatorio solo per esito ammissibilità NO
EsitoVerificaAmmissibilità	Alfanumerico	2	Obbligatorio	Codificato: SI/NO
Note	Alfanumerico	100	Opzionale	

**Nota:**

al fine della gestione degli indennizzi previsti dalla ARG/gas 120/08 è opportuno che anche il venditore mantenga l'informazione della data del primo appuntamento proposto dal distributore.

TAG PRINCIPALE		AnnullamentoNegoziazioneAppuntamento		
TAG CAMPI	formato	car	tipo	note
CodiceUnivocoPrestazione	Alfanumerico	3	Obbligatorio	come da Tabella 1
CodiceIdentificativoMittente	Alfanumerico	13	Obbligatorio	IT + P. IVA del richiedente
CodiceIdentificativoDestinatario	Alfanumerico	13	Obbligatorio	IT + P. IVA del richiedente
CodicePraticaUtente	Alfanumerico	15	Obbligatorio	
CodicePraticaDistributore	Alfanumerico	15	Obbligatorio	
DataAppuntamento	Data	10	Obbligatorio	Formato gg/mm/aaaa
FasciaOrariaAppuntamentoDa	Alfanumerico	5	Obbligatorio	Formato hh:mm
FasciaOrariaAppuntamentoA	Alfanumerico	5	Obbligatorio	Formato hh:mm

**Nota:**

trascorso un tempo di 15 minuti minimo dall'invio dell'ammissibilità della richiesta contenente la prima data di appuntamento o della richiesta di schedulazione, il Distributore procede con l'annullamento della negoziazione (il flusso di negoziazione si conclude, nel caso di primo appuntamento (mai confermato) viene annullata la richiesta di prestazione; nel caso di negoziazione di un nuovo appuntamento, è mantenuto l'appuntamento precedentemente confermato).

**Tracciato 19**
**Comunicazione dal Distributore al Venditore del ricevimento dell'annullamento della negoziazione appuntamento (risposta al Tracciato 18)**

<b>TAG PRINCIPALE</b>		<b>ConfermaAnnullamentoNegoziazioneAppuntamento</b>		
<b>TAG CAMPI</b>	<b>formato</b>	<b>car</b>	<b>tipo</b>	<b>note</b>
CodiceUnivocoPrestazione	Alfanumerico	3	Obbligatorio	come da Tabella 1
CodiceIdentificativoMittente	Alfanumerico	13	Obbligatorio	IT + P. IVA del richiedente
CodiceIdentificativoDestinatario	Alfanumerico	13	Obbligatorio	IT + P. IVA del richiedente
CodicePraticaUtente	Alfanumerico	15	Obbligatorio	
CodicePraticaDistributore	Alfanumerico	15	Obbligatorio	
DataAppuntamento	Data	10	Opzionale	Formato gg/mm/aaaa ; obbligatorio solo per esito ammissibilità SI
FasciaOrariaAppuntamentoDa	Alfanumerico	5	Opzionale	Formato hh:mm; obbligatorio solo per esito ammissibilità SI
FasciaOrariaAppuntamentoA	Alfanumerico	5	Opzionale	Formato hh:mm; obbligatorio solo per esito ammissibilità SI
CodiceCausaInammissibilita	Alfanumerico	3	Opzionale	Codice nazionale della causa di inammissibilità della pratica; obbligatorio solo per esito ammissibilità NO
DescrizioneCausaInammissibilita	Alfanumerico	200	Opzionale	Descrizione estesa della causa di inammissibilità; obbligatorio solo per esito ammissibilità NO
EsitoVerificaAmmissibilità	Alfanumerico	2	Obbligatorio	Codificato: SI/NO
Note	Alfanumerico	100	Opzionale	

<b>TAG PRINCIPALE</b>	<b>RichiestaPrimoAppuntamentoA40</b>
-----------------------	--------------------------------------

<b>TAG CAMPI</b>	<b>formato</b>	<b>car</b>	<b>tipo</b>	<b>note</b>
------------------	----------------	------------	-------------	-------------

CodiceUnivocoPrestazione	Alfanumerico	3	Obbligatorio	come da Tabella 1
CodiceIdentificativoMittente	Alfanumerico	13	Obbligatorio	IT + P. IVA del richiedente
CodiceIdentificativoDestinatario	Alfanumerico	13	Obbligatorio	IT + P. IVA del richiedente
CodicePraticaUtente	Alfanumerico	15	Obbligatorio	

CodicePraticaDistributore	Alfanumerico	15	Obbligatorio	
---------------------------	--------------	----	--------------	--

**Tracciato 21**
**Comunicazione dal Distributore al Venditore della prima data di appuntamento per prestazione A40 (risposta al Tracciato 20) e V01 (risposta al Tracciato 12)**

<b>TAG PRINCIPALE</b>	<b>ComunicazioneNuovaDataAppuntamento</b>			
-----------------------	---	--	--	--

<b>TAG CAMPI</b>	<b>formato</b>	<b>car</b>	<b>tipo</b>	<b>note</b>
------------------	----------------	------------	-------------	-------------

CodiceUnivocoPrestazione	Alfanumerico	3	Obbligatorio	come da Tabella 1
CodiceIdentificativoMittente	Alfanumerico	13	Obbligatorio	IT + P. IVA del richiedente
CodiceIdentificativoDestinatario	Alfanumerico	13	Obbligatorio	IT + P. IVA del richiedente
CodicePraticaUtente	Alfanumerico	15	Obbligatorio	

CodicePraticaDistributore	Alfanumerico	15	Obbligatorio	
---------------------------	--------------	----	--------------	--

DataAppuntamento	Data	10	Obbligatorio	Formato gg/mm/aaaa
FasciaOrariaAppuntamentoDa	Alfanumerico	5	Obbligatorio	Formato hh:mm
FasciaOrariaAppuntamentoA	Alfanumerico	5	Obbligatorio	Formato hh:mm

Nota:

In successione al Tracciato 21 si possono innescare i Tracciati dal 14 al 19.

**Tracciato 22 Annullamento prestazione dal Venditore al Distributore**

<b>TAG PRINCIPALE</b>		<b>AnnullamentoPrestazione</b>		
<b>TAG CAMPI</b>	<b>formato</b>	<b>car</b>	<b>tipo</b>	<b>note</b>
CodiceUnivocoPrestazione	Alfanumerico	3	Obbligatorio	come da Tabella 1
CodiceIdentificativoMittente	Alfanumerico	13	Obbligatorio	IT + P. IVA del richiedente
CodiceIdentificativoDestinatario	Alfanumerico	13	Obbligatorio	IT + P. IVA del richiedente
CodicePraticaUtente	Alfanumerico	15	Obbligatorio	
CodicePraticaDistributore	Alfanumerico	15	Obbligatorio	
Note	Alfanumerico	100	Opzionale	

**Tracciato 23 Conferma annullamento prestazione dal Distributore al Venditore**

<b>TAG PRINCIPALE</b>		<b>ConfermaAnnullamentoPrestazione</b>		
<b>TAG CAMPI</b>	<b>formato</b>	<b>car</b>	<b>tipo</b>	<b>note</b>
CodiceUnivocoPrestazione	Alfanumerico	3	Obbligatorio	come da Tabella 1
CodiceIdentificativoMittente	Alfanumerico	13	Obbligatorio	IT + P. IVA del richiedente
CodiceIdentificativoDestinatario	Alfanumerico	13	Obbligatorio	IT + P. IVA del richiedente
CodicePraticaUtente	Alfanumerico	15	Obbligatorio	
CodicePraticaDistributore	Alfanumerico	15	Obbligatorio	
CodiceCausaInammissibilita	Alfanumerico	3	Opzionale	Codice nazionale della causa di inammissibilità della pratica; obbligatorio solo per esito ammissibilità NO
DescrizioneCausaInammissibilita	Alfanumerico	200	Opzionale	Descrizione estesa della causa di inammissibilità; obbligatorio solo per esito ammissibilità NO
EsitoVerificaAmmissibilita	Alfanumerico	2	Obbligatorio	Codificato: SI/NO
Note	Alfanumerico	100	Opzionale	

## COMUNICAZIONE DELL'ESITO DELLA RICHIESTA

Anigas ritiene che i flussi di dati relativi all'esito della richiesta vengano trasmessi un'unica volta dal distributore al richiedente al momento della chiusura della prestazione (lavoro eseguito o accertata impossibilità a dar seguito alla richiesta).

Le informazioni da inviare variano in base alla tipologia di prestazione.

### Tracciato 24 Esito della richiesta prestazione PN1/PM1/PR1 – flusso 4.1.4.

TAG PRINCIPALE		EsitoEsecuzionePN1/EsitoEsecuzionePM1/EsitoEsecuzionePR1		
TAG CAMPI	formato	car	tipo	note
CodiceUnivocoPrestazione	Alfanumerico	3	Obbligatorio	come da Tabella 1
CodiceIdentificativoMittente	Alfanumerico	13	Obbligatorio	IT + P. IVA del richiedente
CodiceIdentificativoDestinatario	Alfanumerico	13	Obbligatorio	IT + P. IVA del richiedente
CodicePraticaUtente	Alfanumerico	15	Obbligatorio	
CodicePraticaDistributore	Alfanumerico	15	Obbligatorio	
Esito	Alfanumerico	8	Obbligatorio	POSITIVO/NEGATIVO
Note	Alfanumerico	100	Opzionale	Motivazione esito negativo

Nota:

contestualmente alla trasmissione dell'esito di cui sopra, il Distributore deve mettere a disposizione del richiedente i dati necessari alla valorizzazione del preventivo in formato elettronico (PDF).

Questo potrebbe avvenire nei seguenti modi:

- pubblicazione del preventivo in formato PDF sull'applicazione Internet (portale) del Distributore ed invio avviso verso Venditore (delibera ARG/gas 134/08 art. 4.2 lettera f);
- inserimento dei dati del preventivo nel tracciato XML al fine di garantire al Venditore la possibilità di generare autonomamente il preventivo nei confronti del cliente finale.

**Tracciato 25 Esito della richiesta prestazione E01 – flusso 4.2.4.**

Si evidenzia che, rispetto alle Istruzioni Operative, i codici PdR da trasmettere sono da prevedersi in numero maggiore od uguale ad uno (in caso di nuovo impianto con numero punti gas  $\geq 1$ ).

<b>TAG PRINCIPALE</b>	<b>EsitoEsecuzioneE01</b>			
-----------------------	---------------------------	--	--	--

<b>TAG CAMPI</b>	<b>formato</b>	<b>car</b>	<b>tipo</b>	<b>note</b>
------------------	----------------	------------	-------------	-------------

CodiceUnivocoPrestazione	Alfanumerico	3	Obbligatorio	come da Tabella 1
CodiceIdentificativoMittente	Alfanumerico	13	Obbligatorio	IT + P. IVA del richiedente
CodiceIdentificativoDestinatario	Alfanumerico	13	Obbligatorio	IT + P. IVA del richiedente
CodicePraticaUtente	Alfanumerico	15	Obbligatorio	

CodicePraticaDistributore	Alfanumerico	15	Obbligatorio	
---------------------------	--------------	----	--------------	--

Esito	Alfanumerico	8	Obbligatorio	Codificato: POSITIVO/NEGATIVO
Note	Alfanumerico	100	Opzionale	Motivazione esito negativo

DataEsecuzioneLavori	Data	10	Obbligatorio	Formato gg/mm/aaaa
----------------------	------	----	--------------	--------------------

CodicePDR	Alfanumerico	14	Obbligatorio	(*)
Accessibilita229PDR	Alfanumerico	2	Obbligatorio	SI/NO
CodicePuntoDiConsegna	Alfanumerico	16	Obbligatorio	Citygate
IndirizzoToponimoVia	Alfanumerico	30	Obbligatorio	non previsti dalla 185/08 (*)
IndirizzoNomeVia	Alfanumerico	100	Obbligatorio	non previsti dalla 185/08 (*)
IndirizzoNumeroCivico	Alfanumerico	10	Obbligatorio	non previsti dalla 185/08 (*)
IndirizzoNumeroScala	Alfanumerico	10	Opzionale	non previsti dalla 185/08 (*)
IndirizzoNumeroPiano	Alfanumerico	10	Opzionale	non previsti dalla 185/08 (*)
IndirizzoNumeroInterno	Alfanumerico	10	Opzionale	non previsti dalla 185/08 (*)
IndirizzoCAP	Alfanumerico	5	Obbligatorio	non previsti dalla 185/08 (*)
IndirizzoCodiceIstatComune	Alfanumerico	6	Obbligatorio	non previsti dalla 185/08 (*)
IndirizzoDenominazioneComune	Alfanumerico	100	Obbligatorio	non previsti dalla 185/08 (*)
IndirizzoSiglaProvincia	Alfanumerico	2	Obbligatorio	non previsti dalla 185/08 (*)

MatricolaContatore	Alfanumerico	10	Opzionale	non previsti dalla 185/08 (**)
LetturaContatore	Alfanumerico	9	Opzionale	non previsti dalla 185/08 (**)
StatoContatore	Alfanumerico	2	Opzionale	non previsti dalla 185/08 (**)
MatricolaNuovoContatore	Alfanumerico	10	Opzionale	non previsti dalla 185/08 (**)
NumeroCifreNuovoContatore	Numerico	1	Opzionale	non previsti dalla 185/08 (**)
ClasseNuovoContatore	Alfanumerico	6	Opzionale	non previsti dalla 185/08 (**)
AnnoNuovoContatore	Data	4	Opzionale	aaaa
StatoNuovoContatore	Alfanumerico	2	Opzionale	non previsti dalla 185/08 (**)
LetturaNuovoContatore	Alfanumerico	9	Opzionale	non previsti dalla 185/08 (**)
Matricola Correttore	Alfanumerico	10	Opzionale	non previsti dalla 185/08 (**)
LetturaCorrettore	Alfanumerico	9	Opzionale	non previsti dalla 185/08 (**)

**Note:**

(\*) Se il preventivo prevede più PDR, il campo PDR e i campi di Indirizzo vengono ripetuti in un numero di volte pari al numero di PDR realizzati

(\*\*) Valorizzazione opzionale solo per le prestazioni PM1 e PR1; non previsti per PN1.

<b>TAG PRINCIPALE</b>		<b>EsitoEsecuzioneD01</b>		
<b>TAG CAMPI</b>	<b>formato</b>	<b>car</b>	<b>tipo</b>	<b>note</b>
CodiceUnivocoPrestazione	Alfanumerico	3	Obbligatorio	come da Tabella 1
CodiceIdentificativoMittente	Alfanumerico	13	Obbligatorio	IT + P. IVA del richiedente
CodiceIdentificativoDestinatario	Alfanumerico	13	Obbligatorio	IT + P. IVA del richiedente
CodicePraticaUtente	Alfanumerico	15	Obbligatorio	
CodicePraticaDistributore	Alfanumerico	15	Obbligatorio	
StatoContatore	Alfanumerico	2	Obbligatorio	non previsti dalla 185/08
MatricolaContatore	Alfanumerico	10	Obbligatorio	non previsti dalla 185/08
CodicePDR	Alfanumerico	14	Obbligatorio	
Esito	Alfanumerico	8	Obbligatorio	POSITIVO/NEGATIVO (+)
Note	Alfanumerico	100	Opzionale	Motivazione esito negativo
DataDisattivazioneFornitura	Data	10	Obbligatorio	Formato gg/mm/aaaa
LetturaDisattivazione	Numerico	9	Obbligatorio	
LetturaConvertitore	Numerico	9	Opzionale	Se installato obbligatorio

Nota:

(+) se NEGATIVO causa cliente la prestazione viene chiusa sarà necessario presentarne una nuova

**Tracciato 27 Esito della richiesta prestazione R01 – flusso 4.4.4.**

<b>TAG PRINCIPALE</b>		<b>EsitoEsecuzioneR01</b>		
<b>TAG CAMPI</b>	<b>formato</b>	<b>car</b>	<b>tipo</b>	<b>note</b>
CodiceUnivocoPrestazione	Alfanumerico	3	Obbligatorio	come da Tabella 1
CodiceIdentificativoMittente	Alfanumerico	13	Obbligatorio	IT + P. IVA del richiedente
CodiceIdentificativoDestinatario	Alfanumerico	13	Obbligatorio	IT + P. IVA del richiedente
CodicePraticaUtente	Alfanumerico	15	Obbligatorio	
CodicePraticaDistributore	Alfanumerico	15	Obbligatorio	
StatoContatore	Alfanumerico	2	Obbligatorio	non previsti dalla 185/08
MatricolaContatore	Alfanumerico	10	Obbligatorio	non previsti dalla 185/08
CodicePDR	Alfanumerico	14	Obbligatorio	
Esito	Alfanumerico	8	Obbligatorio	POSITIVO/NEGATIVO
Note	Alfanumerico	100	Opzionale	Motivazione esito negativo
DataRiattivazioneFornitura	Data	10	Obbligatorio	Formato gg/mm/aaaa
LetturaRiattivazione	Numerico	9	Obbligatorio	
MatricolaConvertitore	Alfanumerico	10	Opzionale	Se installato obbligatorio
LetturaConvertitore	Numerico	9	Opzionale	Se installato obbligatorio

**Nota:**

se l'appuntamento è gestito dal distributore questo rischedula anche un altro appuntamento

**Tracciato 28 Esito della richiesta prestazione A40 – flusso 4.5.6.**

<b>TAG PRINCIPALE</b>		<b>EsitoEsecuzioneA40</b>		
<b>TAG CAMPI</b>	<b>formato</b>	<b>car</b>	<b>tipo</b>	<b>note</b>
CodiceUnivocoPrestazione	Alfanumerico	3	Obbligatorio	come da Tabella 1
CodiceIdentificativoMittente	Alfanumerico	13	Obbligatorio	IT + P. IVA del richiedente
CodiceIdentificativoDestinatario	Alfanumerico	13	Obbligatorio	IT + P. IVA del richiedente
CodicePraticaUtente	Alfanumerico	15	Obbligatorio	
CodicePraticaDistributore	Alfanumerico	15	Obbligatorio	
StatoContatore	Alfanumerico	2	Obbligatorio	non previsti dalla 185/08
MatricolaContatore	Alfanumerico	10	Obbligatorio	non previsti dalla 185/08
CodicePDR	Alfanumerico	14	Obbligatorio	
Esito	Alfanumerico	8	Obbligatorio	POSITIVO/NEGATIVO
Note	Alfanumerico	100	Opzionale	Motivazione esito negativo
DataAttivazioneFornitura	Data	10	Obbligatorio	Formato gg/mm/aaaa
LetturaAttivazione	Numerico	9	Opzionale	Inserita solamente se VALIDATA dal distributore
AnnoFabbricazioneMisuratore	Data	4	Obbligatorio	Formato aaaa
MatricolaConvertitore	Alfanumerico	10	Opzionale	Se installato obbligatorio
LetturaConvertitore	Numerico	9	Opzionale	Inserita solamente se VALIDATA dal distributore

**Tracciato 29 Esito della richiesta prestazione A01 – flusso 4.6.4.**

<b>TAG PRINCIPALE</b>		<b>EsitoEsecuzioneA01</b>		
<b>TAG CAMPI</b>	<b>formato</b>	<b>car</b>	<b>tipo</b>	<b>note</b>
CodiceUnivocoPrestazione	Alfanumerico	3	Obbligatorio	come da Tabella 1
CodiceIdentificativoMittente	Alfanumerico	13	Obbligatorio	IT + P. IVA del richiedente
CodiceIdentificativoDestinatario	Alfanumerico	13	Obbligatorio	IT + P. IVA del richiedente
CodicePraticaUtente	Alfanumerico	15	Obbligatorio	
CodicePraticaDistributore	Alfanumerico	15	Obbligatorio	
CodicePDR	Alfanumerico	14	Obbligatorio	
MatricolaContatore	Alfanumerico	10	Obbligatorio	
Esito	Alfanumerico	8	Obbligatorio	POSITIVO/NEGATIVO
Note	Alfanumerico	100	Opzionale	Motivazione esito negativo
DataAttivazioneFornitura	Data	10	Obbligatorio	Formato gg/mm/aaaa
LetturaAttivazione	Numerico	9	Opzionale	Inserita solamente se VALIDATA dal Distributore
AnnoFabbricazioneMisuratore	Data	4	Obbligatorio	Formato aaaa
MatricolaConvertitore	Alfanumerico	10	Opzionale	Se installato obbligatorio
LetturaConvertitore	Numerico	9	Opzionale	Inserita solamente se VALIDATA dal Distributore

**Tracciato 30 Esito della richiesta prestazione V01 – flusso 4.8.6.**

<b>TAG PRINCIPALE</b>		<b>EsitoEsecuzioneV01</b>		
<b>TAG CAMPI</b>	<b>formato</b>	<b>car</b>	<b>tipo</b>	<b>note</b>
CodiceUnivocoPrestazione	Alfanumerico	3	Obbligatorio	come da Tabella 1
CodiceIdentificativoMittente	Alfanumerico	13	Obbligatorio	IT + P. IVA del richiedente
CodiceIdentificativoDestinatario	Alfanumerico	13	Obbligatorio	IT + P. IVA del richiedente
CodicePraticaUtente	Alfanumerico	15	Obbligatorio	
CodicePraticaDistributore	Alfanumerico	15	Obbligatorio	
CodicePDR	Alfanumerico	14	Obbligatorio	
Esito	Alfanumerico	8	Obbligatorio	POSITIVO/NEGATIVO
MatricolaMisuratore	Alfanumerico	10	Obbligatorio	
VerificaLaboratorio	Alfanumerico	2	Obbligatorio	SI/NO
CausaVerificaLaboratorio	Alfanumerico	100	Obbligatorio	
DataVerifica	Data	10	Obbligatorio	Formato gg/mm/aaaa
LetturaVerifica	Numerico	9	Obbligatorio	
SostituzioneMisuratore	Alfanumerico	2	Obbligatorio	Codificato: SI/NO
DataSostituzioneMisuratore	Data	10	Obbligatorio	Formato gg/mm/aaaa
LetturaNuovoMisuratore	Numerico	9	Obbligatorio	
ResocontoVerifica	Alfanumerico	4000	Obbligatorio	
MatricolaNuovoMisuratore	Data	10	Facoltativo	non previsti dalla 185/08 obbligatorio solo se verifica laboratorio NO e solo se sostituzione misuratore SI
ClasseNuovoContatore	Alfanumerico	6	Facoltativo	non previsti dalla 185/08 obbligatorio solo se verifica laboratorio NO e solo se sostituzione misuratore SI
NumeroCifreNuovoContatore	Numerico	1	Facoltativo	non previsti dalla 185/08 obbligatorio solo se verifica laboratorio NO e solo se sostituzione misuratore SI
AnnoFabbricazioneMisuratore	Data	4	Facoltativo	non previsti dalla 185/08 obbligatorio solo se verifica laboratorio NO e solo se sostituzione misuratore SI

## ULTERIORI COMUNICAZIONI INTERMEDIE PREVISTE NELLE ISTRUZIONI OPERATIVE

In questa sezione vengono analizzate le rimanenti comunicazioni intermedie scambiate tra Distributore e Venditore per particolari tipologie di prestazione.

### Tracciato 31 Prestazione A40 comunicazione della data di ricezione documentazione – flusso 4.5.3.

Anigas prevede che questo flusso dati possa essere trasmesso anche più volte in conseguenza del fatto che la documentazione potrebbe essere consegnata in modo frazionato.

Il flusso verrebbe quindi trasmesso per ogni ricezione di documentazione entro i 30 giorni previsti dalla delibera n. 40/04 e s.m.i. successivi alla data di invio della comunicazione di incompletezza al cliente finale.

Ad ogni ricezione di documentazione parziale o irregolare viene inviato anche il flusso 4.5.4.

TAG PRINCIPALE		RicezioneDocumentazione		
TAG CAMPI	formato	n car	tipo	note
CodiceUnivocoPrestazione	Alfanumerico	3	Obbligatorio	come da Tabella 1
CodiceIdentificativoMittente	Alfanumerico	13	Obbligatorio	IT + P. IVA del richiedente
CodiceIdentificativoDestinatario	Alfanumerico	13	Obbligatorio	IT + P. IVA del richiedente
CodicePraticaUtente	Alfanumerico	15	Obbligatorio	
CodicePraticaDistributore	Alfanumerico	15	Obbligatorio	
CodicePDR	Alfanumerico	14	Obbligatorio	
DataRicevimentoDocumentazione	Data	10	Obbligatorio	Formato gg/mm/aaaa

**Tracciato 32 A40: comunicazione dell'esito negativo della verifica di completezza della documentazione – flusso 4.5.4.**

<b>TAG PRINCIPALE</b>	<b>IncompletezzaDocumentazione</b>			
<b>TAG CAMPI</b>	<b>formato</b>	<b>car</b>	<b>tipo</b>	<b>note</b>
CodiceUnivocoPrestazione	Alfanumerico	3	Obbligatorio	come da Tabella 1
CodiceIdentificativoMittente	Alfanumerico	13	Obbligatorio	IT + P. IVA del richiedente
CodiceIdentificativoDestinatario	Alfanumerico	13	Obbligatorio	IT + P. IVA del richiedente
CodicePraticaUtente	Alfanumerico	15	Obbligatorio	
CodicePraticaDistributore	Alfanumerico	15	Obbligatorio	
CodicePDR	Alfanumerico	14	Obbligatorio	
ElencoDocumentazioneMancante	Alfanumerico	4000	Obbligatorio	Campo note
Note	Alfanumerico	100	Opzionale	Ulteriori annotazioni

**Nota:**

Anigas, in caso di utilizzo del canale A2A, opta per la comunicazione dell'elenco della documentazione mancante. (vedi Istruzioni Operative punto 4.5.4)

**Tracciato 33 A40: comunicazione dell'esito dell'accertamento documentale – flusso 4.5.5.**

<b>TAG PRINCIPALE</b>	<b>EsitoAccertamentoDocumentale</b>
-----------------------	-------------------------------------

<b>TAG CAMPI</b>	<b>formato</b>	<b>car</b>	<b>tipo</b>	<b>note</b>
CodiceUnivocoPrestazione	Alfanumerico	3	Obbligatorio	come da Tabella 1
CodiceIdentificativoMittente	Alfanumerico	13	Obbligatorio	IT + P. IVA del richiedente
CodiceIdentificativoDestinatario	Alfanumerico	13	Obbligatorio	IT + P. IVA del richiedente
CodicePraticaUtente	Alfanumerico	15	Obbligatorio	
CodicePraticaDistributore	Alfanumerico	15	Obbligatorio	
CodicePDR	Alfanumerico	14	Obbligatorio	
DataAccertamentoDocumentale	Data	10	Obbligatorio	Formato gg/mm/aaaa
EsitoAccertamento	Alfanumerico	8	Obbligatorio	POSITIVO/NEGATIVO/IMPEDITO

**Tracciato 34 A40/A01: comunicazione dei dati tecnici – flussi 4.5.7/ 4.6.5**

Per le prestazioni del gruppo A40 e del gruppo A01 il Distributore deve inviare al Venditore, entro 30 giorni dalla data di attivazione, i dati tecnici di cui all'articolo 13, comma 6 della 138/04.

<b>TAG PRINCIPALE:</b>	<b>InvioDatiTecnici</b>
------------------------	-------------------------

<b>TAG CAMPI</b>	<b>formato</b>	<b>car</b>	<b>tipo</b>	<b>note</b>
------------------	----------------	------------	-------------	-------------

CodiceUnivocoPrestazione	Alfanumerico	3	Obbligatorio	come da Tabella 1
CodiceIdentificativoMittente	Alfanumerico	13	Obbligatorio	IT + P. IVA del richiedente
CodiceIdentificativoDestinatario	Alfanumerico	13	Obbligatorio	IT + P. IVA del richiedente
CodicePraticaUtente	Alfanumerico	15	Obbligatorio	
CodicePraticaDistributore	Alfanumerico	15	Obbligatorio	
CodicePDR	Alfanumerico	14	Obbligatorio	

MatricolaMisuratore	Alfanumerico	10	Obbligatorio	
ClasseMisuratore	Alfanumerico	20	Obbligatorio	
Numero di Cifre Misuratore	numerico	1	Obbligatorio	non previsti dalla 185/08
AnnoFabbricazioneMisuratore	Data	4	Obbligatorio	Formato aaaa

IndirizzoToponimoVia	Alfanumerico	30	Obbligatorio	
IndirizzoNomeVia	Alfanumerico	100	Obbligatorio	
IndirizzoNumeroCivico	Alfanumerico	10	Obbligatorio	
IndirizzoNumeroScala	Alfanumerico	10	Opzionale	non previsti dalla 185/08
IndirizzoNumeroPiano	Alfanumerico	10	Opzionale	non previsti dalla 185/08
IndirizzoNumeroInterno	Alfanumerico	10	Opzionale	non previsti dalla 185/08
IndirizzoCAP	Alfanumerico	5	Obbligatorio	
IndirizzoCodiceIstatComune	Alfanumerico	6	Obbligatorio	
IndirizzoDenominazioneComune	Alfanumerico	100	Obbligatorio	
IndirizzoSiglaProvincia	Alfanumerico	2	Obbligatorio	

CategoriaUso	Alfanumerico	3	Obbligatorio	17/07 all. B. Valori da 001 a 013
ClassePrelievo	Numerico	1	Obbligatorio	17/07 all. B. valori 1, 2, 3
CodiceProfiloPrelievo	Alfanumerico	5	Obbligatorio	non previsti dalla 185/08 ma previsto da art. 13 138/04
MassimoPrelievoOrarioContrattuale	Numerico	9	Obbligatorio	Smc/h
CodiceREMI	Alfanumerico	16	Obbligatorio	
LetturaAttivazione	Numerico	9	Obbligatorio	
PressioneMisura	Numerico	4	Opzionale	Obbligatorio se diverso da BP mbar
MatricolaConvertitore	Alfanumerico	9	Opzionale	
LetturaConvertitore	Numerico	9	Opzionale	
CoefficienteC	Numerico	7	Opzionale	6 decimali come indicato su delibera 159/08
Numero di Cifre Convertitore	numerico	1	Opzionale	
Accessibilità229	Alfanumerico	2	Obbligatorio	
StatoTelelettura	Alfanumerico	2	Opzionale	SI/NO

**Tracciato 35 A40: sospensione della fornitura – flusso 4.5.8.**

Il seguente tracciato, utilizzato solo per le prestazioni del gruppo A40, permette di comunicare i dati riguardanti la sospensione della fornitura a seguito di accertamento documentale negativo (art.18.3 lettera c) della delibera n°40/04 e s.m.i.) o a seguito di segnalazione scritta da parte dell'installatore dell'esito negativo delle prove di sicurezza e funzionalità eseguite per l'attivazione della fornitura (art.16.3 della 40/04 e s.m.i.).

<b>TAG PRINCIPALE</b>		<b>SospensioneFornitura</b>		
<b>TAG CAMPI</b>	<b>formato</b>	<b>car</b>	<b>tipo</b>	<b>note</b>
CodiceUnivocoPrestazione	Alfanumerico	3	Obbligatorio	come da Tabella 1
CodiceIdentificativoMittente	Alfanumerico	13	Obbligatorio	IT + P. IVA del richiedente
CodiceIdentificativoDestinatario	Alfanumerico	13	Obbligatorio	IT + P. IVA del richiedente
CodicePraticaUtente	Alfanumerico	15	Obbligatorio	
CodicePraticaDistributore	Alfanumerico	15	Obbligatorio	
CodicePDR	Alfanumerico	14	Obbligatorio	
MatricolaMisuratore	Alfanumerico	10	Obbligatorio	
StatoMisuratore	Alfanumerico		Obbligatorio	
DataSospensioneFornitura	Data	10	Obbligatorio	Formato gg/mm/aaaa
LetturaSospensione	Numerico	9	Obbligatorio	
LetturaConvertitore	Numerico	9	Opzionale	
ComunicazioneCliente	Alfanumerico	4000	Obbligatorio	

**Nota:**

Anigas, in particolare per il canale AtoA, opta per la valorizzazione delle informazioni comunicate al cliente nel campo previsto nel tracciato (vedi Istruzioni Operative punto 4.5.8). Tale attività non viene richiesta dal Venditore, ma viene eseguita dal Distributore che è tenuto a inviare i dati della sospensione.

**Tracciato 38 A02: Attivazione della fornitura in seguito a sospensione per potenziale pericolo – flusso 4.7.1**

Il flusso in esame viene trasmesso dal Distributore al Venditore in seguito a sospensione della fornitura per potenziale pericolo

<b>TAG PRINCIPALE</b>		<b>PraticaA02 ComunicazioneSospensioneFornitura</b>		
<b>TAG CAMPI</b>	<b>formato</b>	<b>car</b>	<b>tipo</b>	<b>note</b>
CodiceUnivocoPrestazione	Alfanumerico	3	Obbligatorio	come da Tabella 1
CodiceIdentificativoMittente	Alfanumerico	13	Obbligatorio	IT + P. IVA del richiedente
CodiceIdentificativoDestinatario	Alfanumerico	13	Obbligatorio	IT + P. IVA del richiedente
CodicePraticaDistributore	Alfanumerico	15	Obbligatorio	
CodicePDR	Alfanumerico	14	Obbligatorio	
MatricolaMisuratore	Alfanumerico	10	Obbligatorio	
CognomeClienteFinale	Alfanumerico	50	Obbligatorio	
NomeClienteFinale	Alfanumerico	50	Obbligatorio	
RagioneSocialeClienteFinale	Alfanumerico	100	Obbligatorio	In alternativa a cognome nome
DataSospensioneFornitura	Data	10	Obbligatorio	Formato gg/mm/aaaa
LetturaSospensione	Numerico	9	Obbligatorio	
MatricolaConvertitore	Alfanumerico	10	Opzionale	
LetturaConvertitore	Numerico	9	Opzionale	
RimozioneMisuratore	Alfanumerico	2	Obbligatorio	Codificato: SI/NO
RimozioneConvertitore	Alfanumerico	2	Opzionale	Codificato: SI/NO
Note	Alfanumerico	100	Opzionale	

**Tracciato 39 A02: Attivazione della fornitura in seguito a sospensione per potenziale pericolo – flusso 4.7.2**

Il flusso in esame viene trasmesso dal Distributore al Venditore in seguito all'attivazione della fornitura dopo sospensione per potenziale pericolo

<b>TAG PRINCIPALE</b>	<b>PraticaA02 AttivazioneFornituraASeguitoSospensione</b>
-----------------------	---

<b>TAG CAMPI</b>	<b>formato</b>	<b>car</b>	<b>tipo</b>	<b>note</b>
------------------	----------------	------------	-------------	-------------

CodiceUnivocoPrestazione	Alfanumerico	3	Obbligatorio	come da Tabella 1
CodiceIdentificativoMittente	Alfanumerico	13	Obbligatorio	IT + P. IVA del richiedente
CodiceIdentificativoDestinatario	Alfanumerico	13	Obbligatorio	IT + P. IVA del richiedente
CodicePraticaDistributore	Alfanumerico	15	Obbligatorio	

CodicePDR	Alfanumerico	14	Obbligatorio	
InstallazioneNuovoMisuratore	Alfanumerico	2	Obbligatorio	Codificato: SI/NO
InstallazioneConvertitore	Alfanumerico	2	Obbligatorio	Codificato: SI/NO
MatricolaMisuratore	Alfanumerico	10	Obbligatorio	
DataAttivazioneFornitura	Data	10	Obbligatorio	Formato gg/mm/aaaa
LetturaAttivazione	Numerico	9	Obbligatorio	
MatricolaConvertitore	Alfanumerico	10	Opzionale	
LetturaConvertitore	Numerico	9	Opzionale	

## Tracciato 40 M01: Messa a disposizione di dati tecnici acquisibili con lettura di un gruppo di misura – flusso 4.9.1

Il flusso in esame viene trasmesso dal Venditore al Distributore in seguito a reclamo scritto di un cliente finale a riguardo di una lettura comunicata dal Distributore

<b>TAG PRINCIPALE</b>	<b>PraticaM01</b>
-----------------------	-------------------

<b>TAG CAMPI</b>	<b>formato</b>	<b>car</b>	<b>tipo</b>	<b>note</b>
------------------	----------------	------------	-------------	-------------

CodiceUnivocoPrestazione	Alfanumerico	3	Obbligatorio	come da Tabella 1
CodiceIdentificativoMittente	Alfanumerico	13	Obbligatorio	IT + P. IVA del richiedente
CodiceIdentificativoDestinatario	Alfanumerico	13	Obbligatorio	IT + P. IVA del richiedente
CodicePraticaUtente	Alfanumerico	15	Obbligatorio	

CodicePDR	Alfanumerico	14	Obbligatorio	
CodiceReclamo	Alfanumerico	15	Obbligatorio	
CognomeClienteFinale	Alfanumerico	50	Obbligatorio	
NomeClienteFinale	Alfanumerico	50	Obbligatorio	
RagioneSocialeClienteFinale	Alfanumerico	100	Obbligatorio	In alternativa a cognome nome
TelefonoCliente	Alfanumerico	20	Obbligatorio	

IndirizzoToponimoVia	Alfanumerico	30	Opzionale	(x)
IndirizzoNomeVia	Alfanumerico	100	Opzionale	(x)
IndirizzoNumeroCivico	Alfanumerico	10	Opzionale	(x)
IndirizzoCAP	Alfanumerico	5	Opzionale	(x)
IndirizzoCodiceIstatComune	Alfanumerico	6	Opzionale	(x)
IndirizzoDenominazioneComune	Alfanumerico	100	Opzionale	(x)
IndirizzoSiglaProvincia	Alfanumerico	2	Opzionale	(x)

LetturaContestata	Numerico	9	Obbligatorio	
DataLetturaContestata	Data	10	Obbligatorio	formato gg/mm/aaaa
MatricolaMisuratore	Alfanumerico	10	Obbligatorio	non previsto dalla 185/08 (xx)
MatricolaConvertitore	Alfanumerico	10	Opzionale	non previsto dalla 185/08 (xx)
LetturaEffettuataClienteFinale	Numerico	9	Opzionale	
DataLetturaClienteFinale	Data	10	Opzionale	formato gg/mm/aaaa
TipologiaLetturaContestata	Alfanumerico	1	Obbligatorio	Switch (W) Commerciale (C) Tecnica (T)
NuovoTentativoLettura	Alfanumerico	2	Obbligatorio	SI/NO
AppuntamentoClienteFinale	Alfanumerico	2	Obbligatorio	SI/NO

### Nota:

- (x) Anigas ritiene che il venditore ha sempre disponibile il PDR per la prestazione M01  
 (xx) Anigas ritiene necessario inserire la matricola del misuratore/convertitore a cui si riferisce la lettura contestata in quanto potrebbe non coincidere con quella del

misuratore/convertitore collocato; il dato non rientra tra i controlli di inammissibilità della prestazione.

#### Tracciato 41 Esito della richiesta prestazione M01 – flusso 4.9.3

TAG PRINCIPALE		EsitoEsecuzioneM01		
TAG CAMPI	formato	car	tipo	note
CodiceUnivocoPrestazione	Alfanumerico	3	Obbligatorio	come da Tabella 1
CodiceIdentificativoMittente	Alfanumerico	13	Obbligatorio	IT + P. IVA del richiedente
CodiceIdentificativoDestinatario	Alfanumerico	13	Obbligatorio	IT + P. IVA del richiedente
CodicePraticaUtente	Alfanumerico	15	Obbligatorio	
CodicePraticaDistributore	Alfanumerico	15	Obbligatorio	
Esito	Alfanumerico	8	Obbligatorio	POSITIVO/NEGATIVO
DataAccessoTentativoLettura	Data	10	Opzionale	Nel caso di fallimento del tentativo di lettura - Esito NEGATIVO
MatricolaMisuratore	Alfanumerico	10	Obbligatorio	non previsto dalla 185/08
MatricolaConvertitore	Alfanumerico	10	Opzionale	non previsto dalla 185/08
LetturaMisuratore	Numerico	9	Opzionale	Obbligatoria solo se esito POSITIVO
LetturaConvertitore	Numerico	10	Opzionale	Non prevista dalla 185/08
DataRiferimentoLettura	Data	10	Opzionale	Non prevista dalla 185/08 Obbligatoria solo se esito POSITIVO Formato gg/mm/aaaa
Note	Alfanumerico	100	Opzionale	Motivazione esito negativo

**Tracciato 42 M02: Messa a disposizione di altri dati tecnici - flusso 4.10.1**

Il flusso in esame viene trasmesso dal Venditore al Distributore in seguito a reclamo/richiesta di informazioni scritte da parte di un cliente finale

TAG PRINCIPALE		PraticaM02		
TAG CAMPI	formato	car	tipo	note
CodiceUnivocoPrestazione	Alfanumerico	3	Obbligatorio	come da Tabella 1
CodiceIdentificativoMittente	Alfanumerico	13	Obbligatorio	IT + P. IVA del richiedente
CodiceIdentificativoDestinatario	Alfanumerico	13	Obbligatorio	IT + P. IVA del richiedente
CodicePraticaUtente	Alfanumerico	15	Obbligatorio	
CodicePDR	Alfanumerico	14	Obbligatorio	
CodiceReclamoScritto	Alfanumerico	15	Obbligatorio	
CopiaReclamoScritto			Opzionale	Allegato file formato elettronico solo per tematiche di sicurezza e continuità del servizio
CognomeClienteFinale	Alfanumerico	50	Obbligatorio	
NomeClienteFinale	Alfanumerico	50	Obbligatorio	
RagioneSocialeClienteFinale	Alfanumerico	100	Obbligatorio	In alternativa a cognome nome
TelefonoClienteFinale	Alfanumerico	20	Opzionale	non previsto dalla 185/08
IndirizzoToponimoVia	Alfanumerico	30	Opzionale	Solo se non disponibile PDR
IndirizzoNomeVia	Alfanumerico	100	Opzionale	
IndirizzoNumeroCivico	Alfanumerico	10	Opzionale	
IndirizzoCAP	Alfanumerico	5	Opzionale	
IndirizzoCodiceIstatComune	Alfanumerico	6	Opzionale	
IndirizzoDenominazioneComune	Alfanumerico	100	Opzionale	
IndirizzoSiglaProvincia	Alfanumerico	2	Opzionale	
ElencoDatiTecniciRichiesti	Alfanumerico	4000	Obbligatorio	
Quesiti	Alfanumerico	4000	Opzionale	

**Tracciato 43 Esito della richiesta prestazione M02 – flusso 4.10.3**

<b>TAG PRINCIPALE</b>		<b>EsitoEsecuzioneM01</b>		
<b>TAG CAMPI</b>	<b>formato</b>	<b>car</b>	<b>tipo</b>	<b>note</b>
CodiceUnivocoPrestazione	Alfanumerico	3	Obbligatorio	come da Tabella 1
CodiceIdentificativoMittente	Alfanumerico	13	Obbligatorio	IT + P. IVA del richiedente
CodiceIdentificativoDestinatario	Alfanumerico	13	Obbligatorio	IT + P. IVA del richiedente
CodicePraticaUtente	Alfanumerico	15	Obbligatorio	
CodicePraticaDistributore	Alfanumerico	15	Obbligatorio	
Esito	Alfanumerico	8	Obbligatorio	POSITIVO/NEGATIVO
ElencoDatiTecnici	Alfanumerico	4000	Opzionale	Obbligatorio solo se esito POSITIVO
RispostaQuesiti	Alfanumerico	4000	Opzionale	Obbligatorio se richiesta
Note	Alfanumerico	100	Opzionale	Motivazione esito negativo

**Tracciato 36 A40: annullamento della richiesta – flusso 4.5.9.**

In ottemperanza all'art.16.12 della 40/04 e s.m.i., il presente flusso viene trasmesso nel caso in cui il Distributore, entro 90 giorni solari dalla data di ricevimento della richiesta di attivazione, non abbia ricevuto la documentazione completa necessaria all'accertamento.

<b>TAG PRINCIPALE</b>	<b>AnnullamentoAttivazione</b>
-----------------------	--------------------------------

<b>TAG CAMPI</b>	<b>formato</b>	<b>car</b>	<b>tipo</b>	<b>note</b>
------------------	----------------	------------	-------------	-------------

CodiceUnivocoPrestazione	Alfanumerico	3	Obbligatorio	come da Tabella 1
CodiceIdentificativoMittente	Alfanumerico	13	Obbligatorio	IT + P. IVA del richiedente
CodiceIdentificativoDestinatario	Alfanumerico	13	Obbligatorio	IT + P. IVA del richiedente
CodicePraticaUtente	Alfanumerico	15	Obbligatorio	
CodicePraticaDistributore	Alfanumerico	15	Obbligatorio	
CodicePDR	Alfanumerico	14	Obbligatorio	

DataAnnullamento	Data	10	Obbligatorio	Formato gg/mm/aaaa
MotivoAnnullamento	Alfanumerico	100	Obbligatorio	Campo note

**Tracciato 37 V01: comunicazione dati della sostituzione del misuratore – flusso 4.8.7.**

Il presente flusso viene trasmesso in seguito a campagne programmate di sostituzione dei misuratori.

<b>TAG PRINCIPALE</b>	<b>PianificazioneSostituzioneMisuratori</b>
-----------------------	---

<b>TAG CAMPI</b>	<b>formato</b>	<b>car</b>	<b>tipo</b>	<b>note</b>
------------------	----------------	------------	-------------	-------------

CodiceUnivocoPrestazione	Alfanumerico	3	Obbligatorio	come da Tabella 1
CodiceIdentificativoMittente	Alfanumerico	13	Obbligatorio	IT + P. IVA del richiedente
CodiceIdentificativoDestinatario	Alfanumerico	13	Obbligatorio	IT + P. IVA del richiedente
CodicePraticaUtente	Alfanumerico	15	Obbligatorio	
CodicePraticaDistributore	Alfanumerico	15	Obbligatorio	
CodicePDR	Alfanumerico	14	Obbligatorio	
MatricolaMisuratore	Alfanumerico	10	Obbligatorio	
AnnoFabbricazioneMisuratore	Numerico	4	Obbligatorio	Formato aaaa
DataPrevistaSostituzione	Data	10	Obbligatorio	Formato gg/mm/aaaa
CognomeClienteFinale	Alfanumerico	50	Obbligatorio	
NomeClienteFinale	Alfanumerico	50	Obbligatorio	
RagioneSocialeClienteFinale	Alfanumerico	100	Obbligatorio	In alternativa a cognome nome

IndirizzoToponimoVia	Alfanumerico	30	Obbligatorio	
IndirizzoNomeVia	Alfanumerico	100	Obbligatorio	
IndirizzoNumeroCivico	Alfanumerico	10	Obbligatorio	
IndirizzoNumeroScala	Alfanumerico	10	Opzionale	non previsti dalla 185/08
IndirizzoNumeroPiano	Alfanumerico	10	Opzionale	non previsti dalla 185/08
IndirizzoNumeroInterno	Alfanumerico	10	Opzionale	non previsti dalla 185/08
IndirizzoCAP	Alfanumerico	5	Obbligatorio	
IndirizzoCodiceIstatComune	Alfanumerico	6	Obbligatorio	
IndirizzoDenominazioneComune	Alfanumerico	100	Obbligatorio	
IndirizzoSiglaProvincia	Alfanumerico	2	Obbligatorio	

DataPosaContatoreEsistente	Data	10	Opzionale	Formato gg/mm/aaaa
----------------------------	------	----	-----------	--------------------